

VOORGEVEL bestaand

LINKER ZIJGEVEL bestaand

ACHTERGEVEL bestaand

RECHTER ZIJGEVEL bestaand

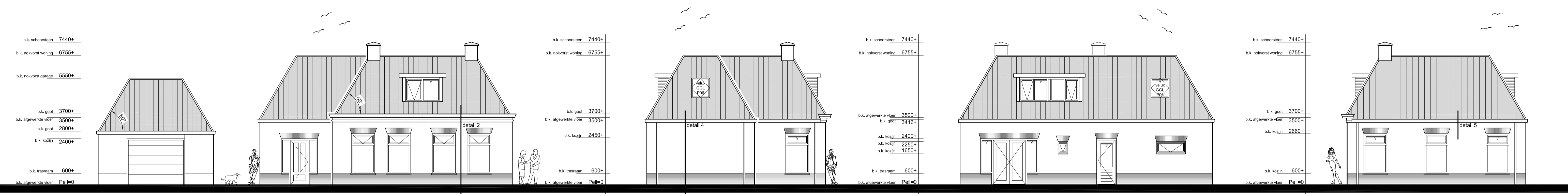

VOORGEVEL gewijzigd

LINKER ZIJGEVEL gewijzigd

ACHTERGEVEL gewijzigd

RECHTER ZIJGEVEL gewijzigd

**MATERIALEN EN KLEUREN**

gevels	metselwerk	rood geventeerd, met donker grijze voeg, antraciet, met donker grijze voeg.
trasraam	metselwerk	
kozijnen	hout	gebroken wit
ramen en deuren	hout	donker groen
voordeur	hout	donker groen
raamdorpelstenen	metselwerk rollaag	rood geventeerd
garagedeur	hout	antraciet
goot	hout met zinken kraal	gebroken wit
hemelwaterafvoer	zink	gebroken wit
dakbedekking hellend	dakpannen	mat zwart verglaasd
dakbedekking plat	bitumen	antraciet

**AFKORTINGEN**

mk	meterkast
wc	toilet
vr	vlizier
dr	droger
wm	wasmachine
a	aanrecht
f	fontein
wt	wastafel
b	bad
d	douche
sl	standleiding
hwa	hemelwaterafvoer

**RENVOOI**

▬	bestaande wanden
▨	schoon metselwerk buitenwanden, rond geventeerd
▩	binnenblad 100mm
▧	HSB-wand
⊗	230V geschakelde optische rookmelder (conform NEN 2555)

**ALGEMEEN**

Alle beglazing dient te voldoen aan NEN 3569. Bij mogelijkheid tot doornal moeten in particuliere woningen alle ruiten, waarbij de onderzijde van de ruit begint op 850mm of lager ten opzichte van het vloerpeil, zijn voorzien van veiligheidsbeglazing, gehard of getaagd glas worden toegepast.

Alle ramen en deuren (inclusief hang- en sluitwerk) dienen geleverd te worden onder het poliekeurmerk veilig wonen. De inbraakwerendheid van de kozijnen ramen en deuren voldoet minimaal aan NEN 5096-98 Klasse 2

De dagmaat van de deuren is minimaal 850x2300mm.

De minimale netto plafond hoogte van de verblijfsgebieden is minimaal 2800+ afgewerkte vloer.

Hemelwaterafvoer moet aansluiten op gemeentelijk of tenzij aangegeven door gemeente afvoeren naar sloot.

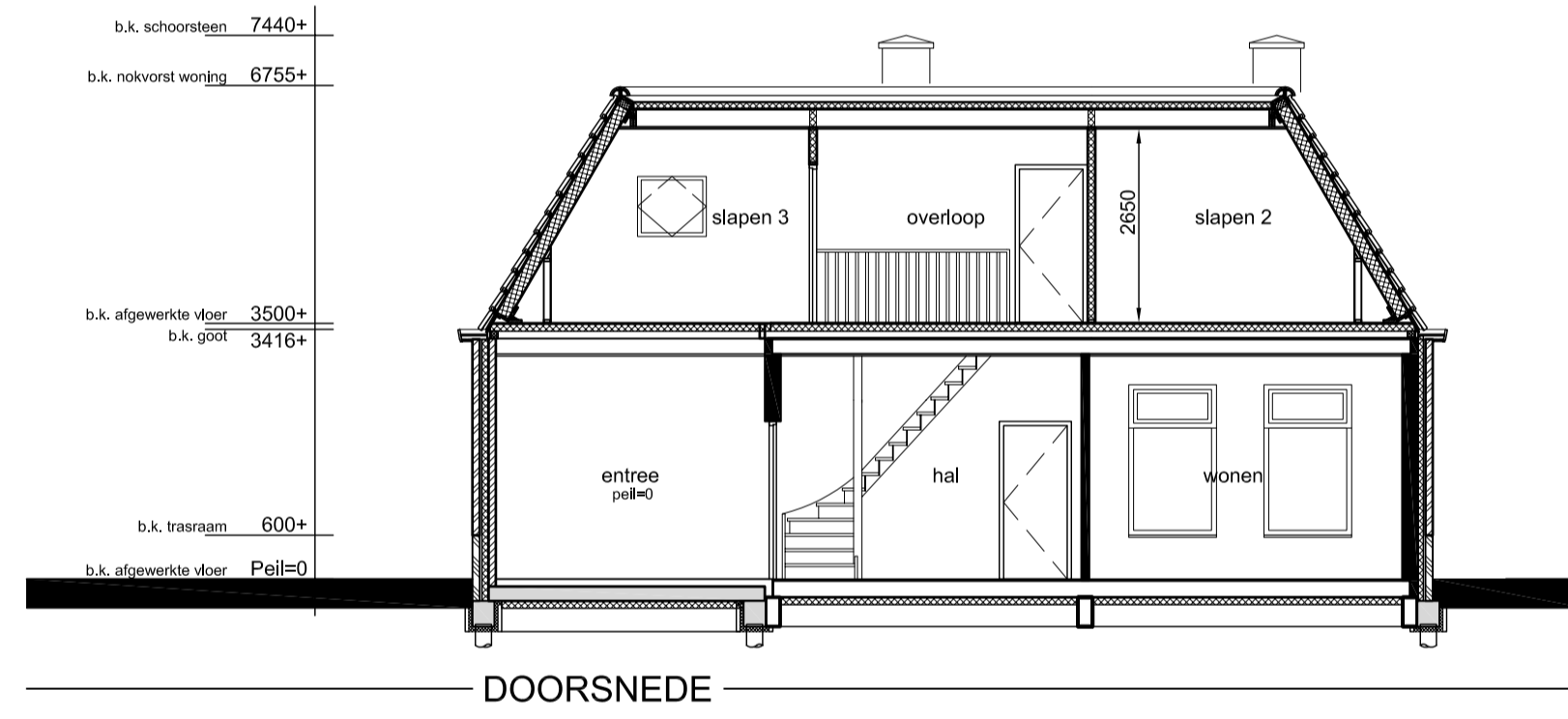

DOORSNEDE

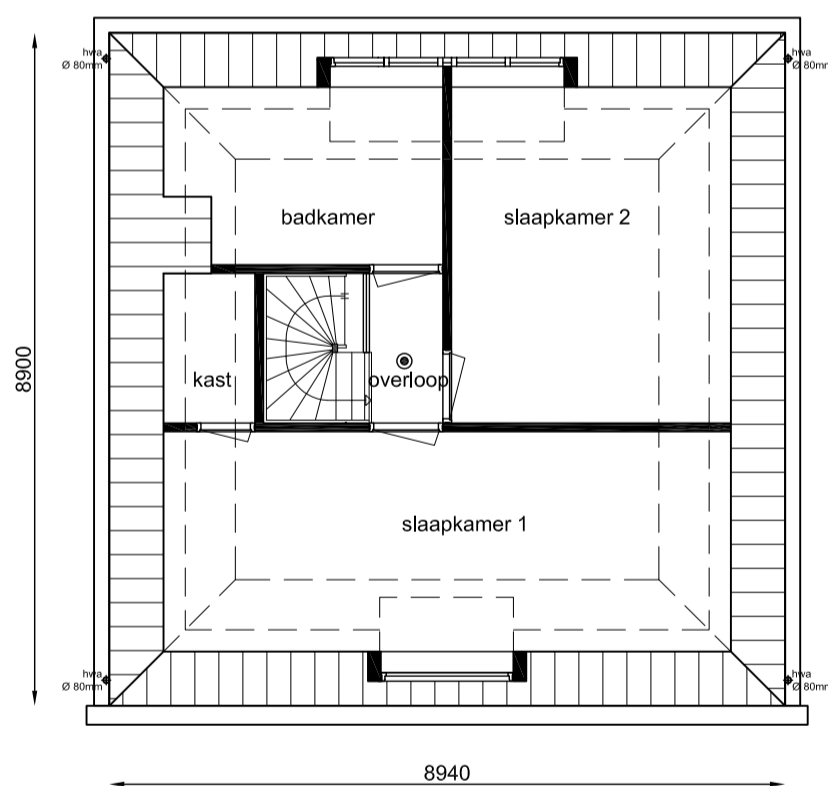

VERDIEPING bestaand

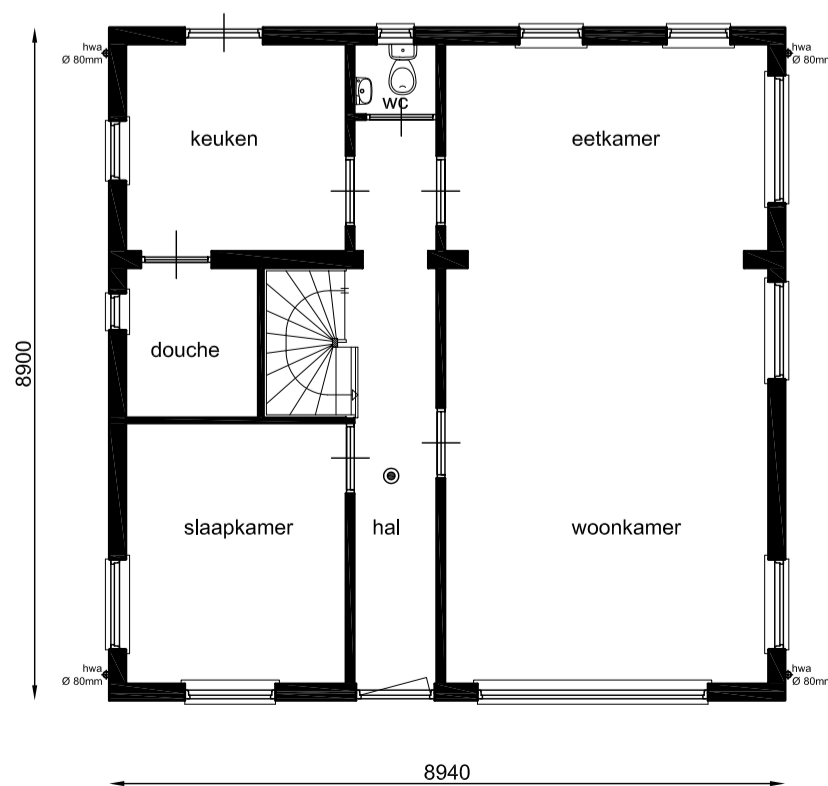

BEGANE GROND bestaand

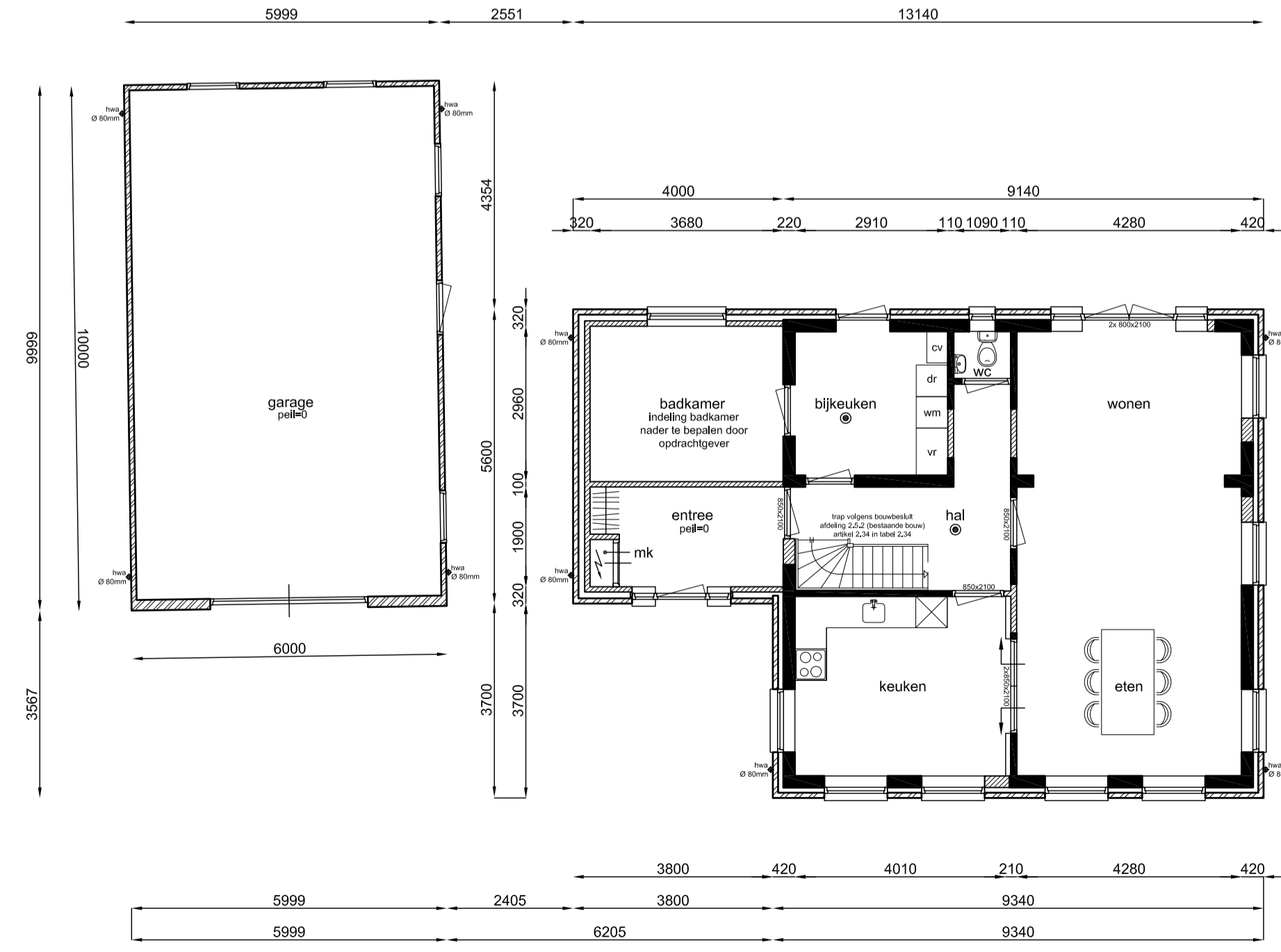

BEGANE GROND gewijzigd

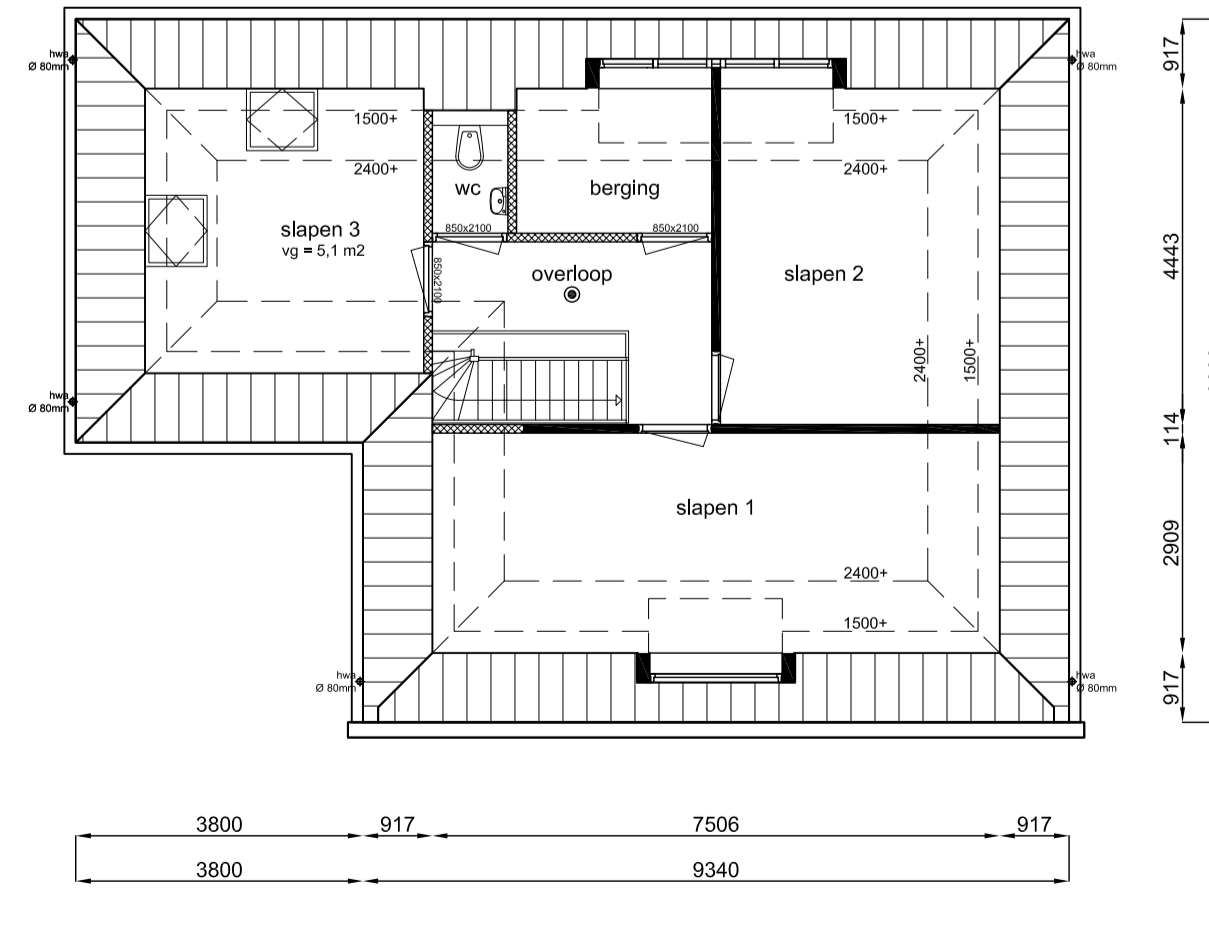

VERDIEPING gewijzigd

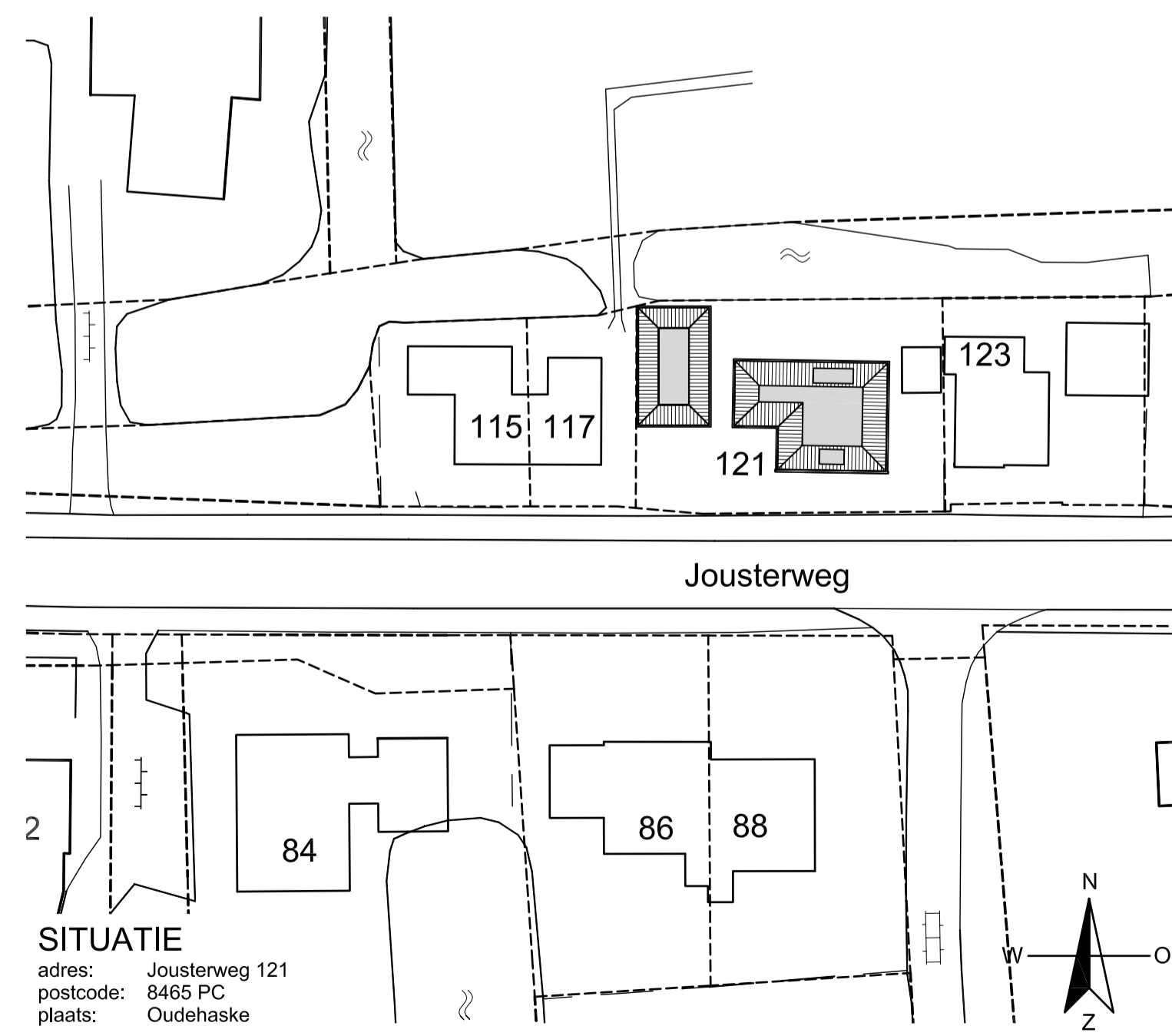

SITUATIE

Werk:	verbouw en uitbreiding woning aan de Jousterweg 121 te Oudehaske		
Oprachtgever:	de heer O. Kies Prins Willem Alexanderstraat 74 8501 MD Joure		
Onderdeel:	Bestektekening, bestaande, gewijzigde gevels en plattegronden, situatie	bouwkundig <b>L.W. de Bos</b> teken- en adviesbureau Skipper 46 8456 JB de Kripte telefoon: 0513-844 882 mobiel: 06-1978 4611 e-mail: info@lwdebos.nl website: www.lwdebos.nl	
datum:	14-02-2012		D
schaal:	1:100 / 1:500		A
formaat:	A1		B
getekend:	LWdB	C	
gewijzigd:		E	
project nr.:	12002	F	
tekening nr.:	B-01	G	

© deze tekening blijft eigendom van L. W. de Bos teken- en adviesbureau en mag zonder onze toestemming niet worden gebruikt, gekopieerd of ter inzage worden gegeven