

Kantoor:	Tijdstip van aanbieding:	De bewaarder van het kadaster en de openbare registers,	12497 36 129
Utrecht	19 JUNI 2000 11.54	Mr. W. Louwman	met 3 vervolgblad(en) 03 6x 04 115 100 223,-
Aantekeningen: Zie tekening in band 168 onder nummer 91A T/m 91T <div style="text-align: right; font-size: 1.2em; font-weight: bold;">Kadaster</div>			
<p>99d14514ja n109</p> <p style="text-align: center;"><b>SPLITSING IN APPARTEMENTSRECHTEN STEREOPLEIN 1 TOT EN MET 50 TE IJSSELSTEIN 51 appartementen</b></p> <p>Heden, de zestiende juni tweeduizend, _____          verscheen voor mij, Mr JOANNES WILHELMUS PETRUS MARIA _____          AKKERMANS, notaris gevestigd te IJsselstein: _____          mevrouw Elizabeth Francisca Zaagman-Kon, notarisklerk, geboren te Dordrecht          op twee juli negentienhonderd een en zeventig, beroepshalve wonende te mijnen          kantore, Poortdijk 30 te 3402 BS IJsselstein, _____          ten deze handelende als schriftelijk gevolmachtigde van de vereniging met _____          volledige rechtsbevoegdheid: <b>IJSSELSTEINSE</b> _____  <b>WONINGBOUWVERENIGING</b>, hierna te noemen: IJWBV, statutair _____          gevestigd te IJsselstein, kantoorhoudende te 3402 MJ IJsselstein, Zomerdijk 14          (Postadres: Postbus 72, 3400 AB IJsselstein), ingeschreven in het _____          handelsregister van de Kamer van Koophandel te Utrecht onder nummer _____          30039004, en ter uitvoering van het bestuursbesluit genomen in de _____          bestuursvergadering van acht en twintig oktober negentienhonderd negen en _____          negentig, welk besluit is bekrachtigd door het bestuur op vier en twintig februari          tweeduizend en goedgekeurd door de raad van toezicht op negen en twintig _____          februari tweeduizend. _____          Van het vorenstaande-blijkt uit aan deze akte gehechte documenten, waaruit _____          tevens de volmacht blijkt. _____          De comparante verklaarde: _____</p> <ol style="list-style-type: none"> <li>1. IJWBV is eigenaar van: _____             <ol style="list-style-type: none"> <li>a. het flatgebouw met ondergrond, vier tuinen en verder toe- en _____                  aanbehoren, gelegen aan <b>Stereoplein 1 tot en met 20 te IJsselstein</b>, _____                  kadastraal bekend <b>gemeente IJsselstein sectie D nummer 2729</b>, groot                  acht are zeven en dertig centiare, _____                  hierna ook te noemen: complex I; _____</li> <li>b. het flatgebouw met ondergrond, vier tuinen en verder toe- en _____                  aanbehoren, gelegen aan <b>Stereoplein 21 tot en met 40 te IJsselstein</b>, _____                  kadastraal bekend <b>gemeente IJsselstein sectie D nummer 2728</b>, groot                  acht are vier en dertig centiare, _____                  hierna ook te noemen: complex II; _____</li> <li>c. het flatgebouw met ondergrond, twee tuinen en verder toe- en _____                  aanbehoren, gelegen aan <b>Stereoplein 41 tot en met 50 te IJsselstein</b>, _____                  kadastraal bekend <b>gemeente IJsselstein sectie D nummer 2727</b>, groot                  vier are twee en twintig centiare, _____                  hierna ook te noemen: complex III. _____</li> </ol> </li> </ol> <p>Voormelde onroerende zaken werden door IJWBV tezamen met meer _____</p>			

Hyp. 4

onroerende zaken, afkomstig van het vervallen nummer 2484 van dezelfde kadastrale gemeente en sectie, in eigendom verkregen door de \_\_\_\_\_  
overschrijving ten hypotheekantore te Utrecht op acht en twintig december negentienhonderd zeven en zeventig in register Hypotheken 4 deel 3506 nummer 67 van het afschrift van een akte van levering - houdende kwijting voor de koopsom - op de dag daarvoor verleden voor een plaatsvervanger van notaris B. Stasse te IJsselstein.

2. IJWBV wenst de appartementsrechten, welke bij deze akte zullen ontstaan, deels te verkopen en te leveren aan de huurders daarvan en mogelijk in de toekomst ook aan derden, indien de zittende huurders niet tot aankoop wensen over te gaan en indien de appartementen vrijkomen.

3. De complexen I, II en III worden bij deze akte gesplitst en er zal één vereniging van eigenaren worden opgericht.

#### **SPLITSING IN APPARTEMENTSRECHTEN**

Ter uitvoering van het vorenstaande verklaarde de comparante, dat:

a. zij voor en namens IJWBV thans overgaat tot splitsing van de complexen I, II en III in appartementsrechten in de zin van artikel 106 en artikel 107 Boek 5 van het Burgerlijk Wetboek alsmede tot vaststelling van een reglement als bedoeld in artikel 111 sub d Boek 5 van het Burgerlijk Wetboek;

b. daartoe bedoelde complexen met om- en onderliggende grond zijn uitgelegd in een plan van alle woonlagen, als bedoeld in artikel 109 lid 2 boek 5 Burgerlijk Wetboek, bestaande uit twintig (20) bladen, welk plan aan deze akte wordt gehecht en is goedgekeurd door de Bewaarder van de Dienst voor het Kadaster en de Openbare Registers te Utrecht op veertien juni tweeduizend en waarop de gedeelten van de complexen, welke bestemd zijn om als afzonderlijk geheel te worden gebruikt, duidelijk zijn aangegeven en zijn voorzien van een Arabisch cijfer;

c. de aanvraag tot vaststelling van de complexnummers en de daarop door genoemde bewaarder gestelde complexaanduidingen eveneens aan deze akte is gehecht;

d. voor deze splitsing geen vergunning van de gemeente IJsselstein vereist is;

e. 1. complex I bij deze wordt gesplitst in twintig (20) appartementsrechten, kadastraal bekend **gemeente IJsselstein sectie D nummer 3925 A, appartementsindexnummers 1, 2, 6, 7, 8, 9, 10, 11, 21, 22, 23, 24, 25, 26, 36, 37, 38, 39, 40 en 41.**

Elk van deze appartementsrechten omvat de bevoegdheid tot het uitsluitend gebruik van bepaalde gedeelten in complex I, die blijkens hun inrichting bestemd zijn of worden om als afzonderlijk geheel te worden gebruikt, te weten:

- de indexnummers 1, 6, 21, 36, 2, 9, 24 en 39 als vijf-kamerwoning met berging op de begane grond, terwijl de indexnummers 1 en 2 elk twee tuinen en een inpandige berging in plaats van een aparte berging hebben;
- de indexnummers 8, 23, 38, 11, 26 en 41 als vier-kamerwoning met berging op de begane grond;

## Kadaster

- de indexnummers 7, 22, 37, 10, 25 en 40 als twee-kamerwoning met berging op de begane grond.

De hiervoor bedoelde gedeelten zijn in de hierna volgende tabel aangeduid met:

index:

het nummer waarmee de afzonderlijke eenheden op het aan deze akte gehechte plan zijn aangegeven;

verdieping:

de woonlaag in het appartementencomplex waar de woning is gelegen;

adres:

huisnummer van het betreffende appartementsrecht aan Stereoplein;

index — verdieping — adres

1	begane grond	1;
2	begane grond	11;
6	eerste	2;
7	eerste	3;
8	eerste	4;
9	eerste	12;
10	eerste	13;
11	eerste	14;
21	tweede	5;
22	tweede	6;
23	tweede	7;
24	tweede	15;
25	tweede	16;
26	tweede	17;
36	derde	8;
37	derde	9;
38	derde	10;
39	derde	18;
40	derde	19;
41	derde	20.

2. complex II bij deze wordt gesplitst in een en twintig (21)

appartementsrechten, kadastraal bekend gemeente IJsselstein sectie D nummer 3925 A, appartementsindexnummers 3, 4, 12, 13, 14, 15, 16, 17, 27, 28, 29, 30, 31, 32, 42, 43, 44, 45, 46, 47 en 48.

Elk van deze appartementsrechten omvat de bevoegdheid tot het uitsluitend gebruik van bepaalde gedeelten in complex II, die blijkens hun inrichting bestemd zijn of worden om als afzonderlijk geheel te worden gebruikt, te weten:

- de indexnummers 3, 4, 12, 15, 27, 30 en 46 als vijf-kamerwoning met berging op de begane grond, terwijl de indexnummers 3 en 4 elk twee tuinen en een inpandige berging in plaats van een aparte berging hebben;

- de indexnummers 14, 17, 29, 32, 45 en 48 als vier-kamerwoning met berging op de begane grond;

- de indexnummers 42 en 43 als drie-kamerwoning met berging op de begane grond;
- de indexnummers 13, 16, 28, 31, 44 en 47 als twee-kamerwoning met berging op de begane grond;

De hiervoor bedoelde gedeelten zijn in de hierna volgende tabel aangeduid met:

index:

het nummer waarmee de afzonderlijke eenheden op het aan deze akte gehechte plan zijn aangegeven;

verdieping:

de woonlaag in het appartementencomplex waar de woning is gelegen;

adres:

huisnummer van het betreffende appartementsrecht aan Stereoplein;

**index—verdieping—adres**

3	begane grond	21;
4	begane grond	31;
12	eerste	22;
13	eerste	23;
14	eerste	24;
15	eerste	32;
16	eerste	33;
17	eerste	34;
27	tweede	25;
28	tweede	26;
29	tweede	27;
30	tweede	35;
31	tweede	36;
32	tweede	37;
42	derde	28;
43	derde	28a;
44	derde	29;
45	derde	30;
46	derde	38;
47	derde	39;
48	derde	40.

3. Complex III bij deze wordt gesplitst in tien (10) appartementsrechten, kadastraal bekend **gemeente IJsselstein sectie D nummer 3925 A**, **appartementsindexnummers 5, 18, 19, 20, 33, 34, 35, 49, 50 en 51.**

Elk van deze appartementsrechten omvat de bevoegdheid tot het uitsluitend gebruik van bepaalde gedeelten in complex III, die blijkens hun inrichting bestemd zijn of worden om als afzonderlijk geheel te worden gebruikt, te weten:

- indexnummer 5 als vijf-kamerwoning met inpandige berging en twee tuinen;
- de indexnummers 18, 20, 33, 35, 49 en 51 als vier-kamerwoning met berging op de begane grond;

## Kadaster

- de indexnummers 19, 34 en 50 als ruime twee-kamerwoning met berging op de begane grond.

De hiervoor bedoelde gedeelten zijn in de hierna volgende tabel aangeduid met:

index:

het nummer waarmee de afzonderlijke eenheden op het aan deze akte gehechte plan zijn aangegeven;

verdieping:

de woonlaag in het appartementencomplex waar de woning is gelegen;

adres:

huisnummer van het betreffende appartementsrecht aan Stereoplein;

index	verdieping	adres
5	begane grond	41;
18	eerste	42;
19	eerste	43;
20	eerste	44;
33	tweede	45;
34	tweede	46;
35	tweede	47;
49	derde	48;
50	derde	49;
51	derde	50;

**REGLEMENT VAN SPLITSING**

De comparante verklaarde vervolgens vast te stellen het reglement zoals bedoeld in artikel 111 sub d boek 5 van het Burgerlijk Wetboek, welk reglement zal bestaan uit:

- het "modelreglement" vastgesteld bij akte op twee januari negentienhonderd twee en negentig verleden voor een plaatsvervanger van notaris Mr J.W. Klinkenberg te Rotterdam, waarvan een afschrift is ingeschreven ten kantore van de Dienst van het Kadaster en de Openbare Registers te Utrecht op tien januari negentienhonderd twee en negentig in register hypotheek 4 deel 6987 nummer 1;
- de hierna te vermelden aanvullingen en wijzigingen op het hiervoor sub a. gemelde modelreglement;

**AANVULLINGEN EN WIJZIGINGEN OP HET MODELREGLEMENT VAN SPLITSING**1. Artikel 2aanvulling lid 1

De eigenaren zijn in de gemeenschap gerechtigd voor een breukdeel waarvan de noemer bedraagt: een duizend tien (1010) en waarvan de teller bedraagt:

- voor de appartementsrechten met de indexnummers: 1, 6, 21, 36, 2, 9, 24, 39, 3, 4, 12, 15, 27, 30, 46 en 5 (vijf-kamerwoningen): elk zes en twintig (26);
- voor de appartementsrechten met de indexnummers: 8, 23, 38, 11, 26, 41, 14, 17, 29, 32, 45, 48, 18, 20, 33, 35, 49 en 51 (vier-

- kamerwoningen): elk twee en twintig (22); \_\_\_\_\_
- voor de appartementsrechten met de indexnummers: 7, 22, 37, 10, 25, 40, 13, 16, 28, 31, 44 en 47 (twee-kamerwoningen): elk elf (11); \_\_\_\_\_
  - voor de appartementsrechten met de indexnummers: 42 en 43 (drie-kamerwoningen): elk twaalf (12); \_\_\_\_\_
  - voor de appartementsrechten met de indexnummers: 19, 34 en 50 (ruime twee-kamerwoningen): elk veertien (14); \_\_\_\_\_

2. Artikel 9

Met betrekking tot het hang- en sluitwerk vermeld in artikel 9 lid 1 sub a, wordt toegevoegd: "voorzover deze zich niet in de privégedeelten bevinden". \_\_\_\_\_

In artikel 9 lid 1 sub b vervalt: " (met inbegrip van de radiatoren en radiatorkranen in de privégedeelten)". \_\_\_\_\_

Aan artikel 9 lid 1 wordt toegevoegd: c. de buis, gelegen in gemeentegrond en bestemd voor het transport van warm water voor de centrale verwarming van complex III vanuit complex II. \_\_\_\_\_

Aan artikel 9 lid 1 wordt toegevoegd: d. de ketels voor de centrale verwarming in de complexen I en II, alsmede de ombouwing van de gasinstallaties welke zich bevinden op de stroken grond welke niet in de splitsing zijn betrokken en welke in eigendom worden verkregen door na te noemen vereniging. \_\_\_\_\_

Aan artikel 9 lid 1 wordt toegevoegd: e. de toegangshal tot de appartementen met de indexnummers 42 en 43 is gemeenschappelijk voor de eigenaren van die appartementsrechten. \_\_\_\_\_

3. Artikel 17

aanvulling lid 2: \_\_\_\_\_

Hieronder wordt ook begrepen het al dan niet toestaan van huisdieren. \_\_\_\_\_

aanvulling lid 4: \_\_\_\_\_

De bestemming voor alle appartementsrechten is: woning met berging, danwel voorzover van toepassing: woning met inbandige berging en tuinen. \_\_\_\_\_

4. Artikel 18

Ter vermijding van misverstanden wordt met betrekking tot artikel 18 lid 1 tweede zin verduidelijkt, dat het schilderwerk aan radiatoren en bijbehorende leidingen in de privégedeelten voor rekening van de betreffende eigenaar is. \_\_\_\_\_

5. Artikel 28

In artikel 28 lid 3 dient men in plaats van de woorden "voor de extra voorschotbijdragen als bedoeld in artikel 38 zesde lid" te lezen: "voor de extra voorschotbijdragen als bedoeld in artikel 38 zevende lid." \_\_\_\_\_

6. Artikel 30

Lid 1 luidt als volgt: \_\_\_\_\_

Bij deze wordt opgericht een vereniging van eigenaars zoals bedoeld in artikel 5:112 lid 1 sub e van het Burgerlijk Wetboek \_\_\_\_\_

lid 2 luidt als volgt: \_\_\_\_\_

De vereniging is gevestigd in de gemeente IJsselstein en de naam van de vereniging is: \_\_\_\_\_

## Kadaster

Vervolgblad Hyp. 3 en 4

**"Vereniging van eigenaars Stereoplein 1 tot en met 50 te IJsselstein."**

7. Artikel 32  
Wijziging lid 4 als volgt:  
 De vergadering zal kunnen besluiten tot belegging van de geldmiddelen van het reservefonds.
8. Artikel 34  
lid 2 luidt als volgt:  
 Het totaal aantal stemmen in de vergadering bedraagt een en vijftig (51), te weten voor elk appartementsrecht een (1);  
lid 3 vervalt.
9. Artikel 36  
wordt aangevuld als volgt:  
 De schriftelijk gevolmachtigde zal nimmer als zodanig voor meer dan twee eigenaren kunnen optreden, terwijl de voorzitter van de vergadering, de plaatsvervangend voorzitter en het bestuur, alsmede personen in dienst van de vereniging nimmer als gevolmachtigde zullen kunnen optreden.
10. Artikel 39  
Lid 1 luidt als volgt:  
 De vergadering kan besluiten tot het aangaan van overeenkomsten waaruit regelmatig terugkerende verplichtingen die zich over een langere periode dan één jaar uitstrekken, voortvloeien.
11. Na artikel 45 van het modelreglement wordt de volgende bepaling opgenomen:  
Artikel 46  
 Annex 1 van het modelreglement is niet van toepassing.

**OVERGANGSBEPALINGEN**

- Voor de eerste keer wordt tot bestuurder van de vereniging benoemd: IJWBV.
- Het eerste boekjaar loopt - in afwijking van het bepaalde in artikel 4 - vanaf heden tot en met een en dertig december daaropvolgend.

**DOMICILIE**

De comparante verklaarde voor de tenuitvoerlegging van deze akte woonplaats te kiezen ten kantore van de bewaarder van deze akte.

**LEGITIMATIE**

De identiteit van de comparante is door mij, notaris, aan de hand van het hiervoor vermelde en daartoe bestemde document vastgesteld.

WAARVAN AKTE, in minuut verleden te IJsselstein op datum als in het hoofd dezer gemeld, om veertien uur en elf minuten.

Na zakelijke opgave van de inhoud van deze akte aan de verschenen persoon, aan mij, notaris, bekend, en een door mij notaris gegeven toelichting, heeft deze verklaard van de inhoud van deze akte te hebben kennisgenomen en op volledige voorlezing daarvan geen prijs te stellen omdat deze vooraf een concept heeft ontvangen.

Vervolgens is deze akte na beperkte voorlezing door de comparante en mij, notaris, onmiddellijk ondertekend.

Volgt ondertekening.

**UITGEGEVEN VOOR AFSCRIFT**

(getekend) J.W.P.M. Akkermans

Ondergetekende, Mr Joannes Wilhelmus Petrus Maria Akkermans, notaris gevestigd te IJsselstein, verklaart dat de krachtens artikel 33 lid 1 van de Huisvestingswet vereiste vergunning tot de onderhavige splitsing in appartementsrechten niet vereist is.

(getekend) J.W.P.M. Akkermans

Ondergetekende, Mr Joannes Wilhelmus Petrus Maria Akkermans, notaris gevestigd te IJsselstein, verklaart dat dit stuk eensluidend is met het ter inschrijving aangeboden stuk.

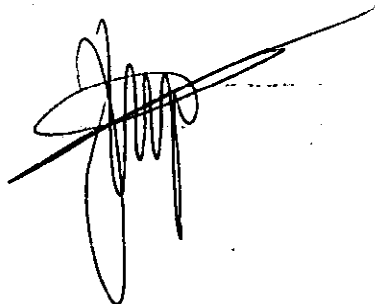



Voorgenomen splitsing appartementsrechten  
 van het kadastrale perceel ; IJsselstein, sectie D Nummer 2727  
 Aangevraagd en gewaarmerkt d.d. 7 juni 2000  
 De Notaris ; *Wm J.W.P.M. Akkermans*

Tekening behorend bij inschrijving  
 in deel 11497 nummer 36

Blad 1

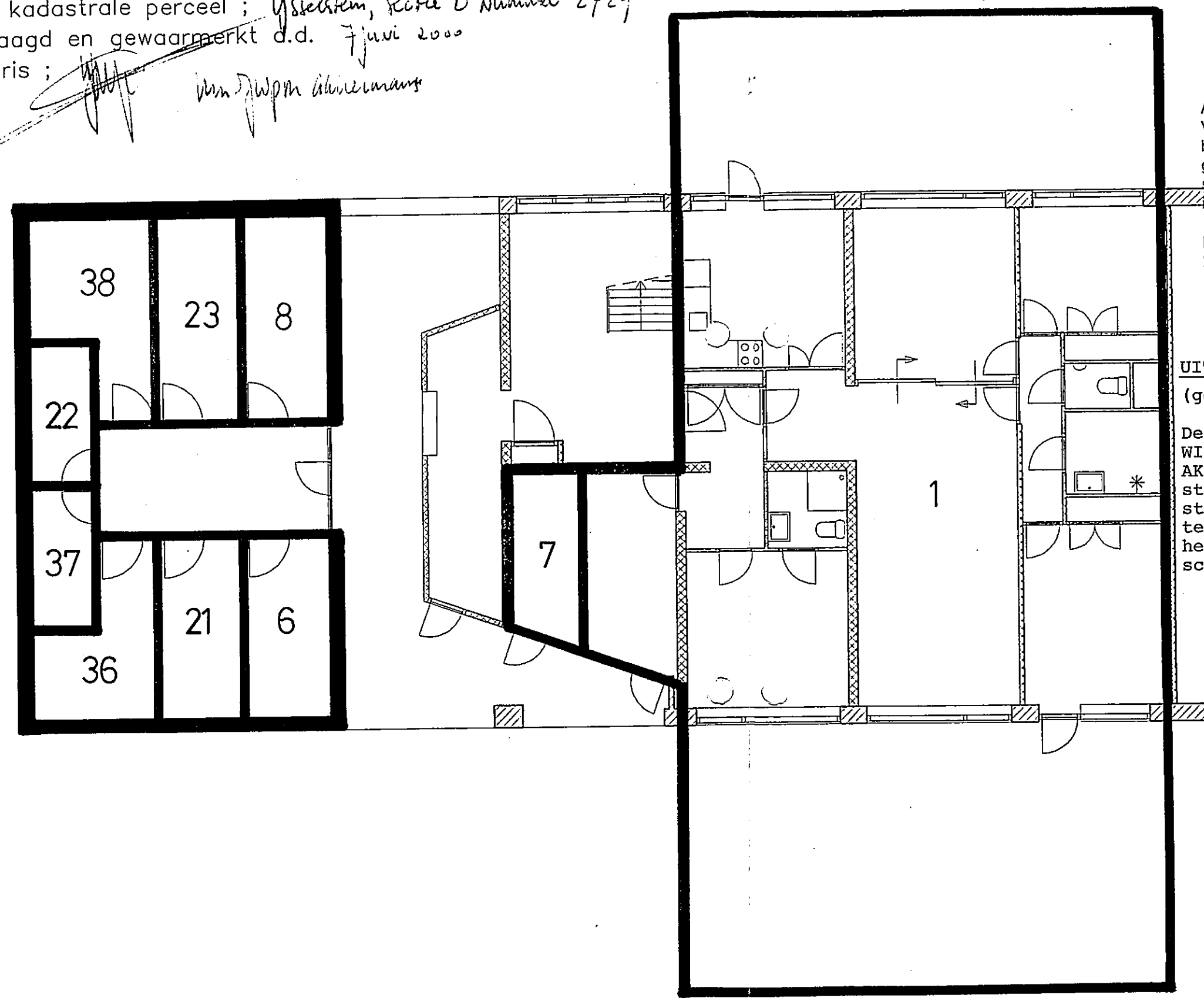

Archiefnummer:  
 Voor het/de-in de/bij de wijziging/(onder) splitsing te  
 betrekken/betrokken recht(en)/appartementsrecht(en)  
 gemeente IJsselstein  
 sectie D nummer(s) 2727, 2728, 2729  
 is/blijft de complexaanduiding:  
 3925 A  
 De Bewaarder van het Kadaster en de Openbare  
 Registers te Utrecht, d.d.

*W. Louwman* 14 JUNI 2000  
 Mr. W. Louwman.

UITGEGEVEN VOOR AFSCHRIFT  
 (getekend) J.W.P.M. Akkermans

De ondergetekende, Mr JOANNES  
 WILHELMUS PETRUS MARIA  
 AKKERMANS, notaris te IJssel-  
 stein, verklaart dat boven-  
 staand afschrift en bovenstaande  
 tekening eensluidend zijn met  
 het tegelijkertijd ter in-  
 schrijving aangeboden stuk.

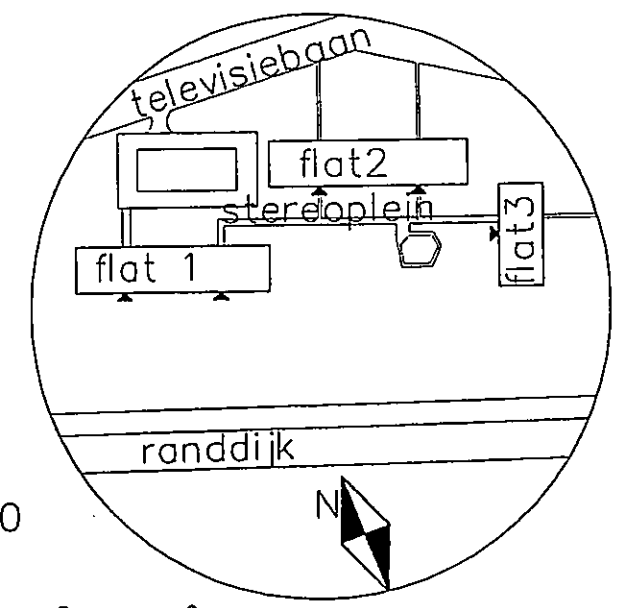

flat 1 begane grond (schaal 1:100)  
 Stereoplein 1

SITUATIE schaal 1:2000  
 kadastraal bekend :  
 gemeente IJsselstein  
 sectie D , nr(s) 2727 2728 2729

Voorgenomen splitsing appartementsrechten  
van het kadastrale perceel ; *IJsselstein, sectie D Nummer 2729*  
Aangevraagd en gewaarmerkt d.d. 7 juni 2000  
De Notaris ; *Mr. J.W.P.M. Akkermans*

Tekening behorend bij inschrijving  
in deel 1197 nummer 36

Archiefnummer:  
Voor het/de in de/bij de wijziging/(onder) splitsing te  
betrekken/betrekken recht(en)/appartementsrecht(en)  
gemeente *IJsselstein*  
sectie *D* nummer(s) *2727, 2728, 2729*  
is/blijft de complexaanduiding:  
*3925 A*  
De Bewaarder van het Kadaster en de Openbare  
Registers te Utrecht, d.d.  
*14 JUNI 2000*

*W. Louwman*  
Mr. W. Louwman  
UITGEGEVEN VOOR AFSCHRIFT  
(getekend) J.W.P.M. Akkermans

De ondergetekende, Mr JOANNES  
WILHELMUS PETRUS MARIA  
AKKERMANS, notaris te IJssel-  
stein, verklaart dat boven-  
staand afschrift en bovenstaande  
tekening eensluidend zijn met  
het tegelijkertijd ter in-  
schrijving aangeboden stuk.

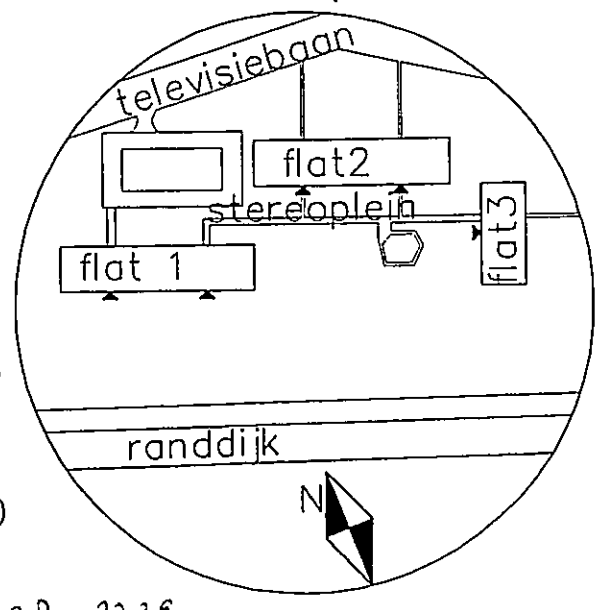
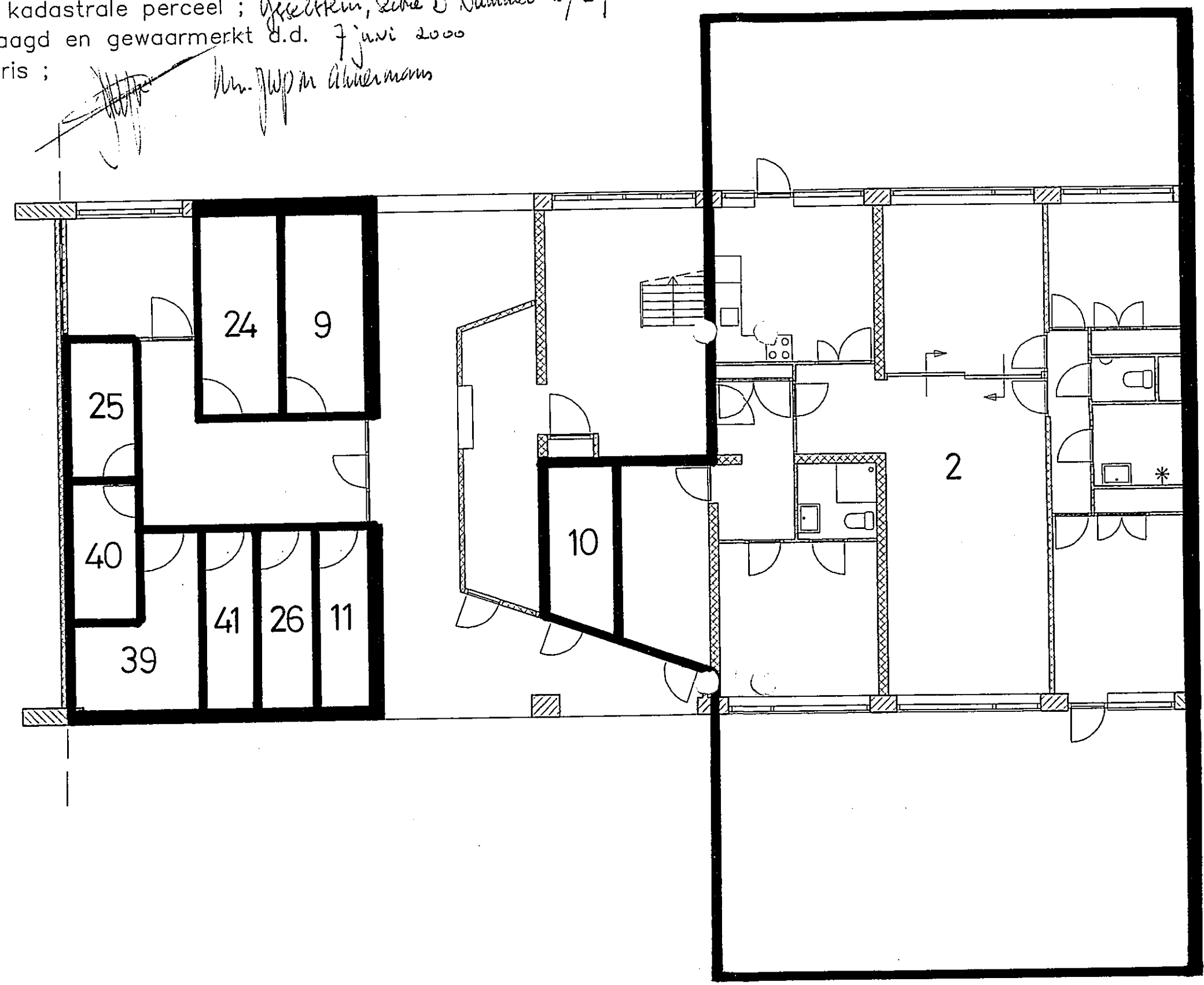

flat 1 begane grond (schaal 1:100)  
Stereoplein 11

SITUATIE schaal 1:2000  
kadastraal bekend :  
gemeente IJsselstein  
sectie *D*, nr(s) *2727 2728 2729*

Voorgenomen splitsing appartementsrechten  
 van het kadastrale perceel ; IJsselstein, sectie D nummer 2720  
 Aangevraagd en gewaarmerkt d.d. 7 juni 2000  
 De Notaris ; *Mr J.W.P.M. Akkermans*

Tekening behorend bij inschrijving  
 in deel 11497 nummer 36

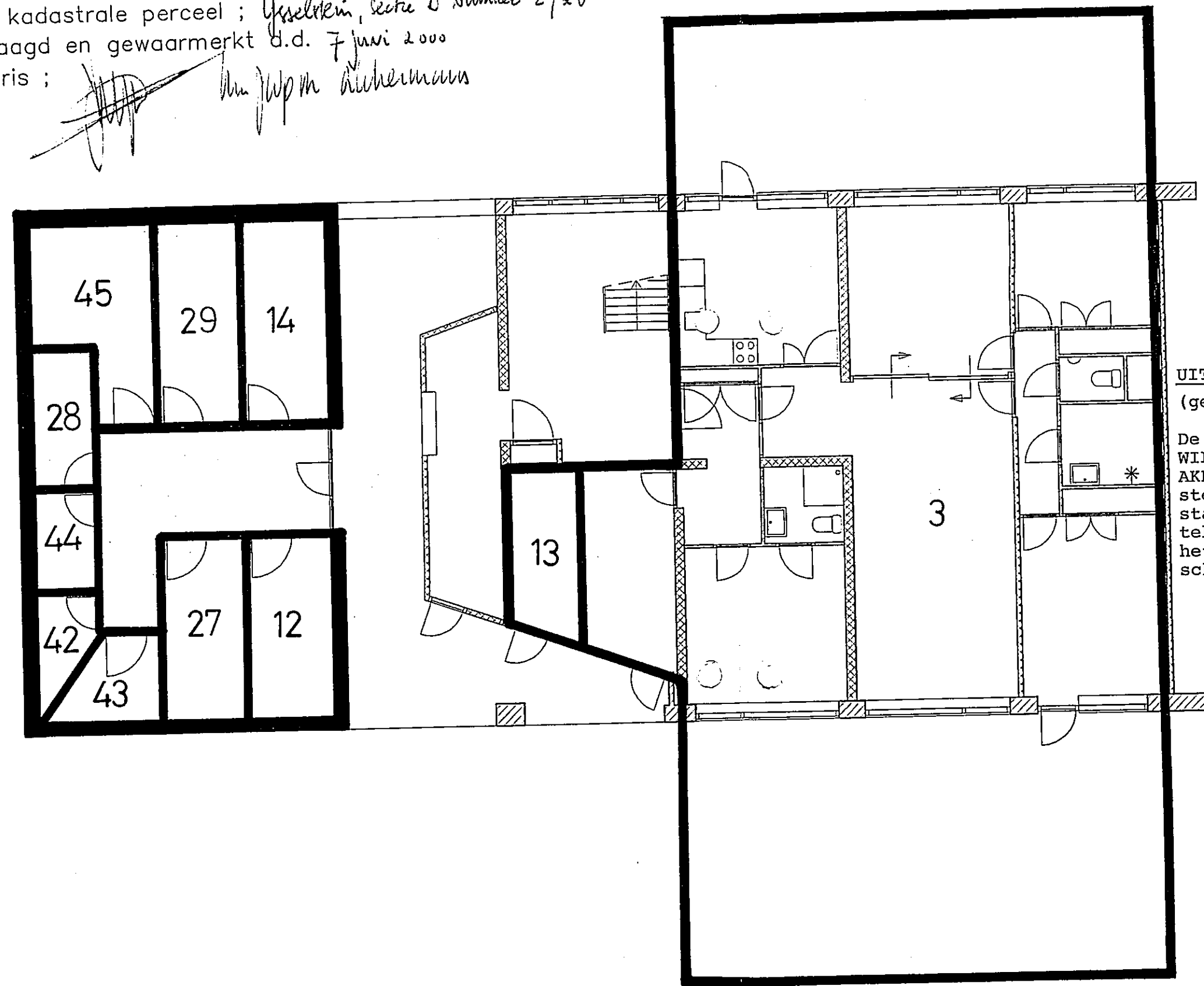

Archiefnummer:  
 Voor het/de in de/bij de wijziging/(onder) splitsing te  
 betrekken/betrokken recht(en)/appartementrecht(en)  
 gemeente IJsselstein  
 sectie D nummer(s) 2727, 2728, 2729  
 is/zijn de complexaanduiding:  
 3925 A  
 De Bewaarder van het Kadaster en de Openbare  
 Registers te Utrecht, d.d. 14 JUNI 2000  
*W. Louwman*  
 Mr. W. Louwman

UITGEGEVEN VOOR AFSCHRIFT  
 (getekend) J.W.P.M. Akkermans

De ondergetekende, Mr JOANNES  
 WILHELMUS PETRUS MARIA  
 AKKERMANS, notaris te IJssel-  
 stein, verklaart dat boven-  
 staand afschrift en bovenstaande  
 tekening eensluidend zijn met  
 het tegelijkertijd ter in-  
 schrijving aangeboden stuk.

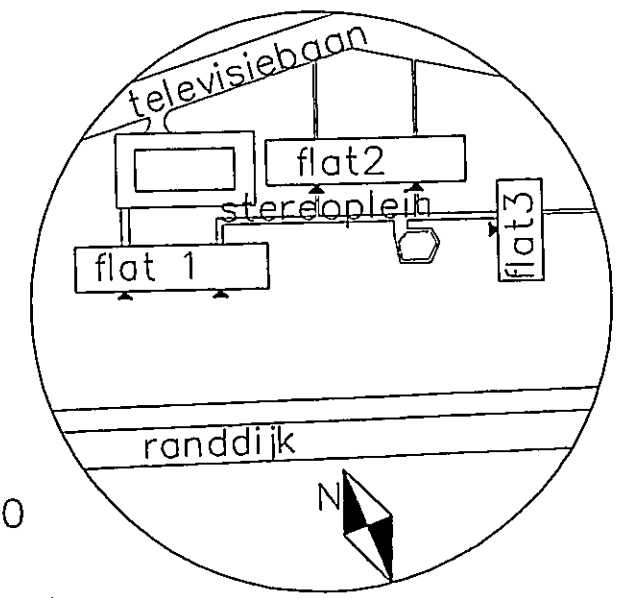

flat 2 begane grond (schaal 1:100)  
 Stereoplein 21

SITUATIE schaal 1:2000  
 kadastraal bekend :  
 gemeente IJsselstein  
 sectie D , nr(s) 2727 2728 2729

Voorgenomen splitsing appartementsrechten  
van het kadastrale perceel ; IJsselstein, sectie D nummer 2727  
Aangevraagd en gewaarmerkt d.d. 7 juni 2000  
De Notaris ; *Wm J.P.M. Akkermans*

Zie tekening in band 168 onder nummer 91 D

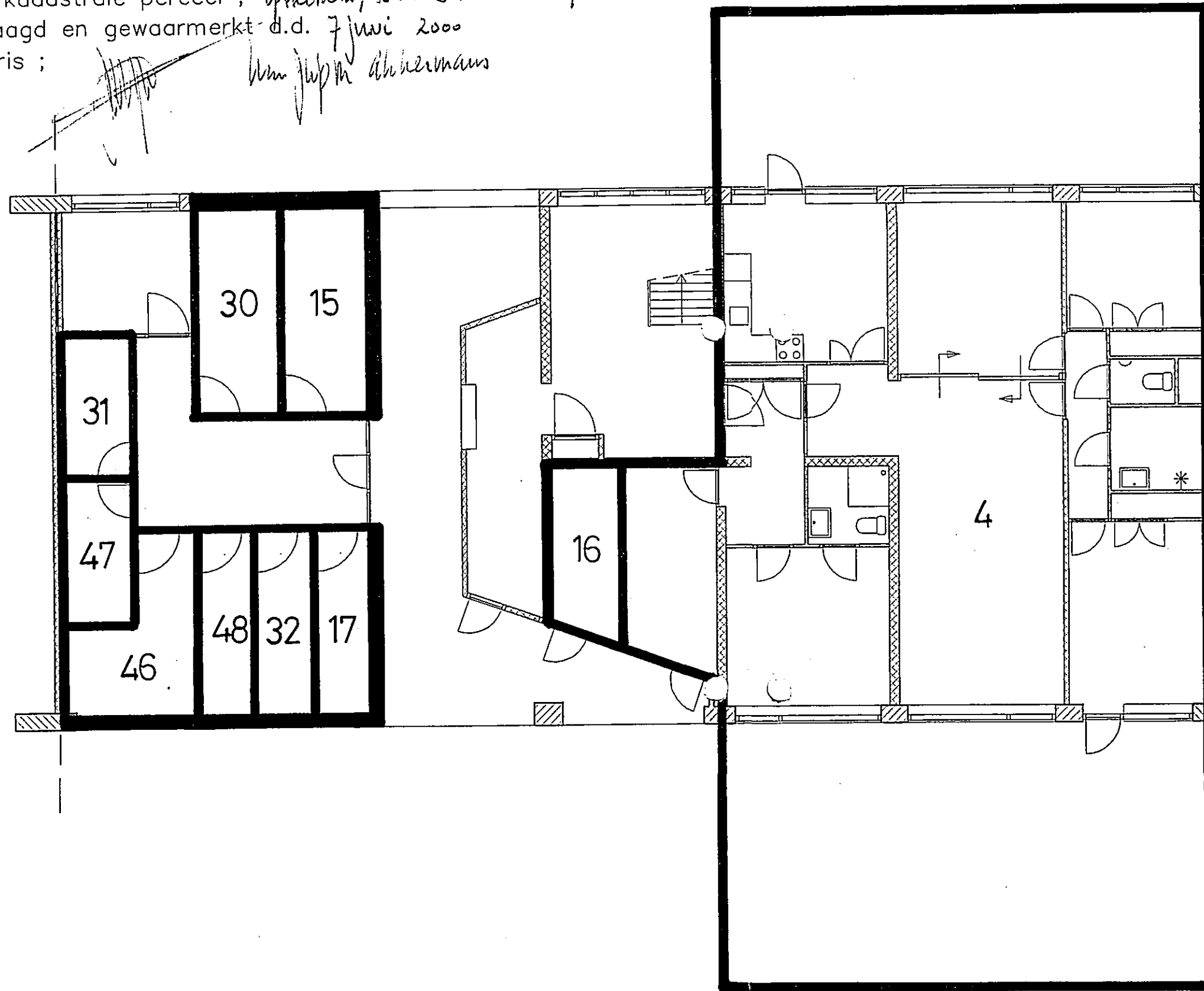

Archiefnummer:  
Voor het/der in de/bij de wijziging/(onder) splitsing te  
betrekken/betrokken recht(en)/appartementsrecht(en)  
gemeente *IJsselstein*  
sectie *D* nummer(s) *2727, 2728, 2729*  
is/zijn de complexaanduiding:  
*3925 A*  
De Bewaarder van het Kadaster en de Openbare  
Registers te Utrecht, d.d.

*W. Louwman* 14 JUNI 2008  
Mr. W. Louwman

UITGEGEVEN VOOR AFSCHRIFT  
(getekend) J.W.P.M. Akkermans

De ondergetekende, Mr JOANNES  
WILHELMUS PETRUS MARIA  
AKKERMANS, notaris te IJssel-  
stein, verklaart dat boven-  
staand afschrift en bovenstaande  
tekening eensluidend zijn met  
het tegelijkertijd ter in-  
schrijving aangeboden stuk.

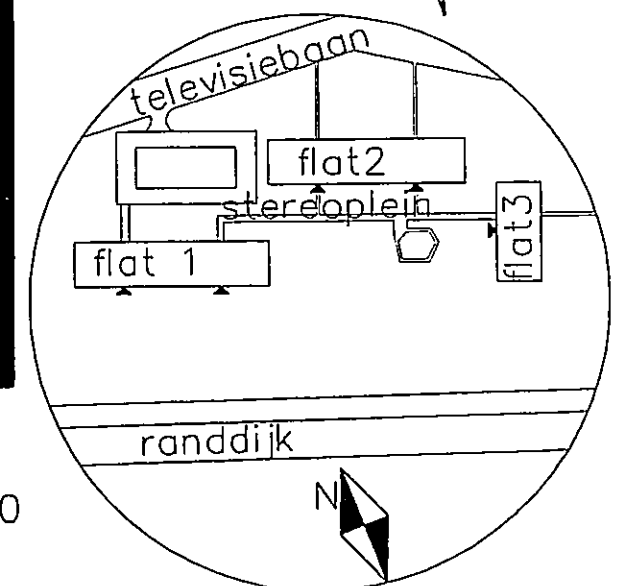

flat 2 begane grond (schaal 1:100)  
Stereoplein 31

SITUATIE schaal 1:2000  
kadastraal bekend :  
gemeente IJsselstein  
sectie *D*, nr(s) *2727 2728 2729*



Voorgenomen splitsing appartementsrechten  
 van het kadastrale perceel ; IJsselstein, sectie D nummer 2727  
 Aangevraagd en gewaarmerkt d.d. 7 juni 2000  
 De Notaris ; *W. Louwman*

Zie tekening in band 160 onder nummer 91 E

Tekening behorend bij inschrijving  
 in deel 11497 nummer 36

Archiefnummer:  
 Voor het in de/bij de wijziging/(onder) splitsing te  
 betrekken/betrokken recht(en)/appartementsrecht(en)  
 gemeente IJsselstein  
 sectie D nummer(s) 2727, 2728, 2729  
 te/bij de complexaanduiding:  
 3925 A

De Bewaarder van het Kadaster en de Openbare  
 Registrars te Utrecht, d.d.

14 JUNI 2000

Mr. W. Louwman

UITGEGEVEN VOOR AFSCHRIFT

(getekend) J.W.P.M. Akkermans

De ondergetekende, Mr JOANNES  
 WILHELMUS PETRUS MARIA  
 AKKERMANS, notaris te IJssel-  
 stein, verklaart dat boven-  
 staand afschrift en bovenstaande  
 tekening eensluidend zijn met  
 het tegelijkertijd ter in-  
 schrijving aangeboden stuk.

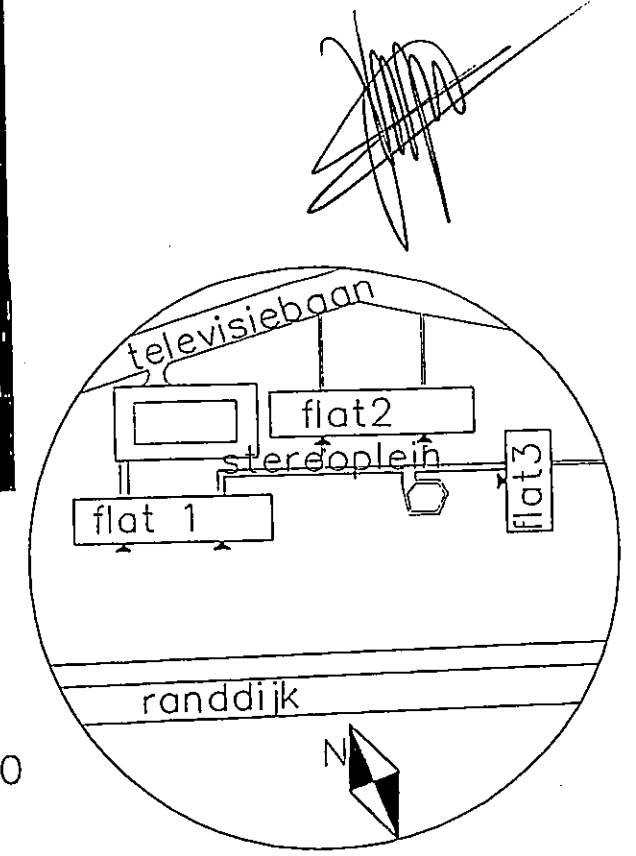
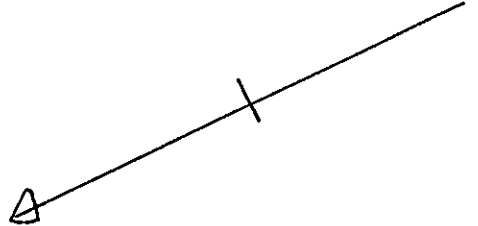
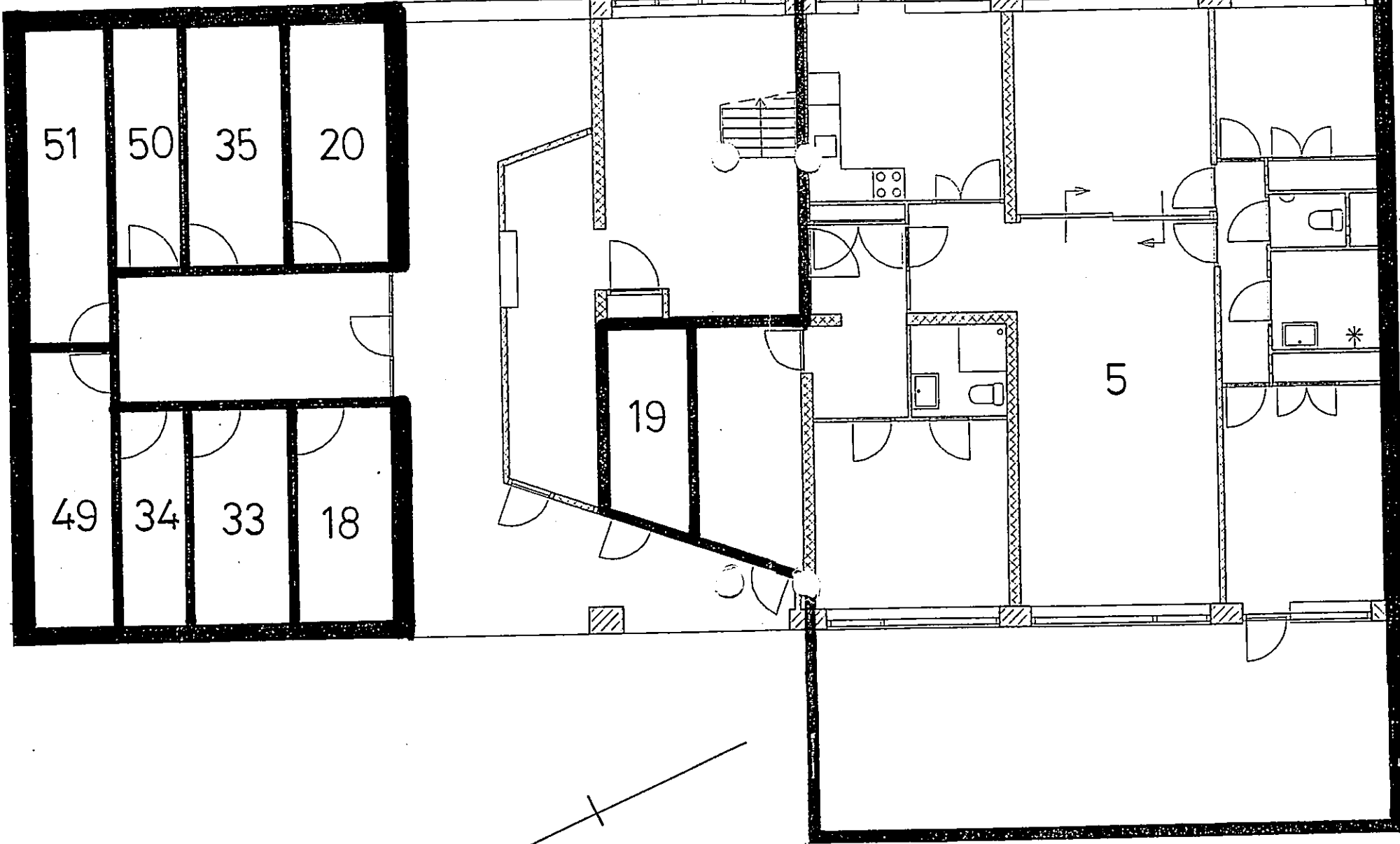

flat 3 begane grond (schaal 1:100)  
 Stereoplein 41

SITUATIE schaal 1:2000  
 kadastraal bekend :  
 gemeente IJsselstein  
 sectie D , nr(s) 2727 2728 2729

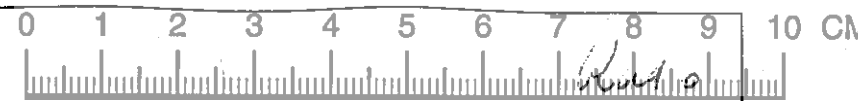

Voorgenomen splitsing appartementsrechten  
 van het kadastrale perceel ; IJsselstein, sectie D nummer 2727  
 Aangevraagd en gewaarmerkt d.d. 7 juni 2000  
 De Notaris ; *Mr. J.W.P.M. Akkermans*

Zie tekening in band 168 onder nummer 91 F

Tekening behorend bij inschrijving  
 in deel 11497 nummer 36

Archiefnummer:  
 Voor het/de in de/bij de wijziging/(onder) splitsing te  
 betrekken/betrekken recht(en)/appartementrecht(en)  
 gemeente *IJsselstein*  
 sectie D nummer(s) 2727, 2728, 2729  
 is/blijft de complexaanduiding:

*3925 A*

De Bewaarder van het Kadaster en de Openbare  
 Registers te Utrecht, d.d.

14 JUNI 2000

*W. Louwman*

Mr. W. Louwman

UITGEGEVEN VOOR AFSCHRIFT

(getekend) J.W.P.M. Akkermans

De ondergetekende, Mr JOANNES  
 WILHELMUS PETRUS MARIA  
 AKKERMANS, notaris te IJssel-  
 stein, verklaart dat boven-  
 staand afschrift en bovenstaande  
 tekening eensluidend zijn met  
 het tegelijkertijd ter in-  
 schrijving aangeboden stuk.

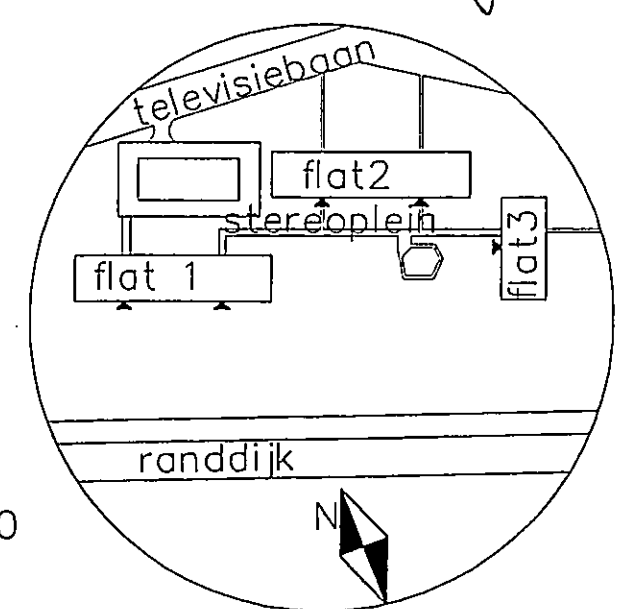
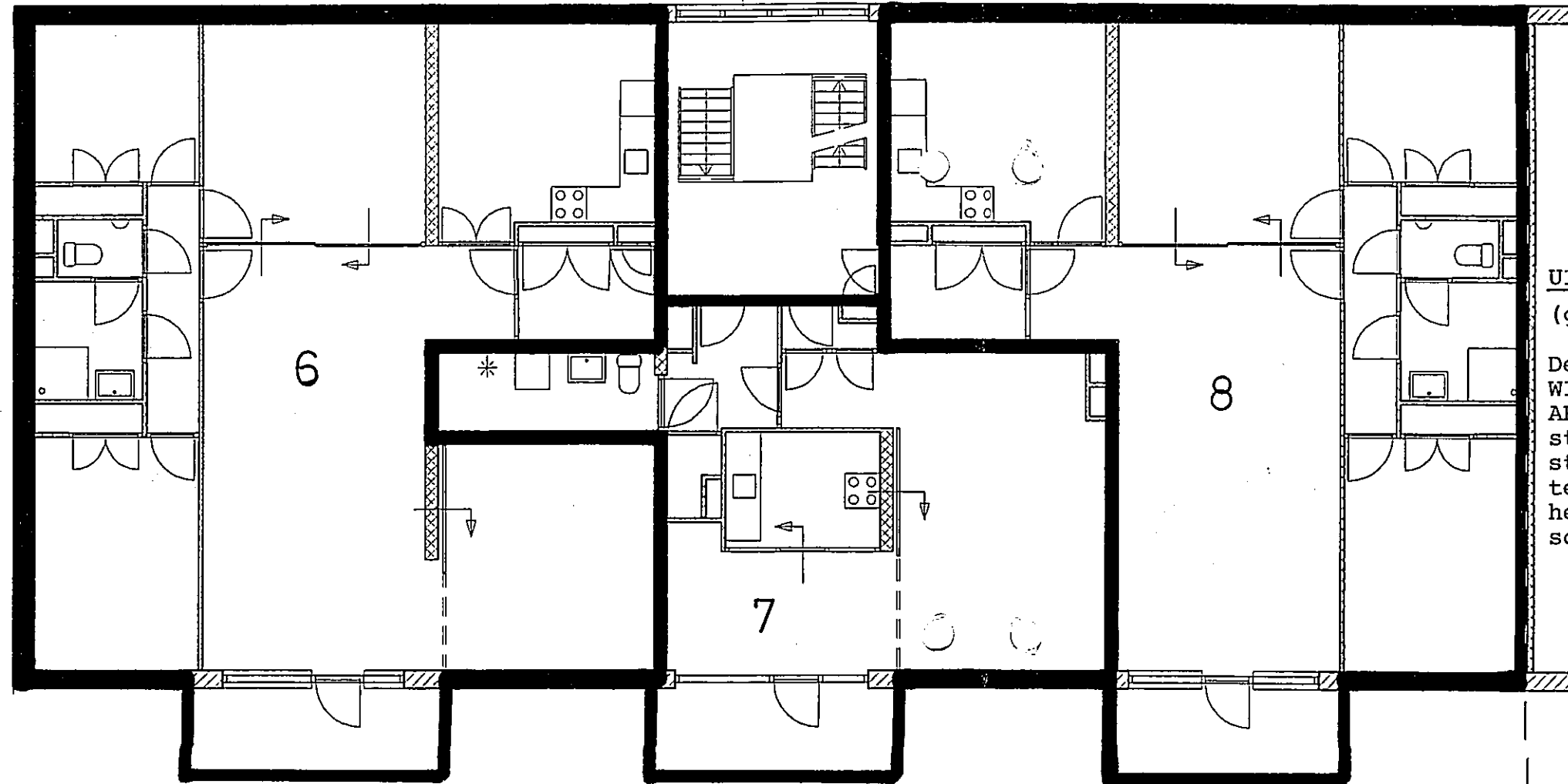

flat 1 1e verdieping (schaal 1:100)  
 Stereoplein 2, 3 & 4

SITUATIE schaal 1:2000  
 kadastraal bekend :  
 gemeente IJsselstein  
 sectie D , nr(s) 2727 2728 2729



Voorgenomen splitsing appartementsrechten  
 van het kadastrale perceel ; IJsselstein, Sectie D Nummer 2727  
 Aangevraagd en gewaarmerkt d.d. 7 juni 2000  
 De Notaris ; *Mr. J.P.M. Akkermans*

Zie tekening in band 168 onder nummer 919

Tekening behorend bij inschrijving  
 in deel 11497 nummer 36

Archiefnummer:  
 Voor het/de in de/bij de wijziging/(onder) splitsing te  
 betrekken/betrekken recht(en)/appartementrecht(en)-  
 gemeente IJsselstein  
 sectie D nummer(s) 2727, 2728, 2729  
 is/bij de complexaanduiding:

3925 A

De Bewaarder van het Kadaster en de Openbare  
 Registers te Utrecht, d.d. 14 JUNI 2000

*W. Louwman*

Mr. W. Louwman

UITGEGEVEN VOOR AFSCHRIFT

(getekend) J.W.P.M. Akkermans

De ondergetekende, Mr JOANNES  
 WILHELMUS PETRUS MARIA  
 AKKERMANS, notaris te IJssel-  
 stein, verklaart dat boven-  
 staand afschrift en bovenstaande  
 tekening eensluidend zijn met  
 het tegelijkertijd ter in-  
 schrijving aangeboden stuk.

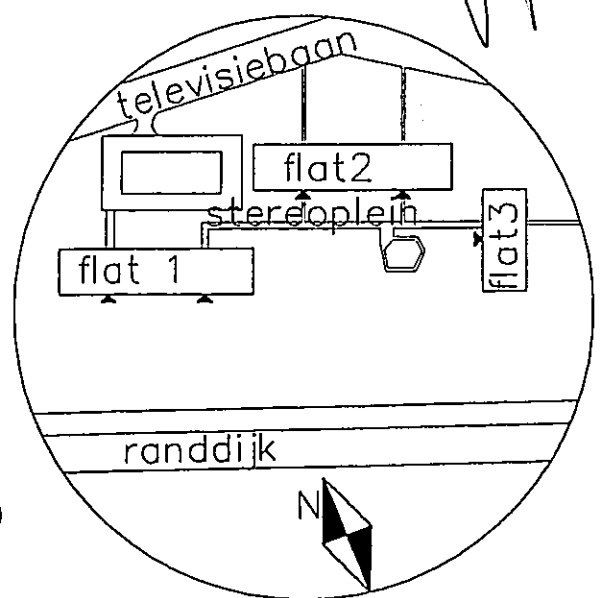
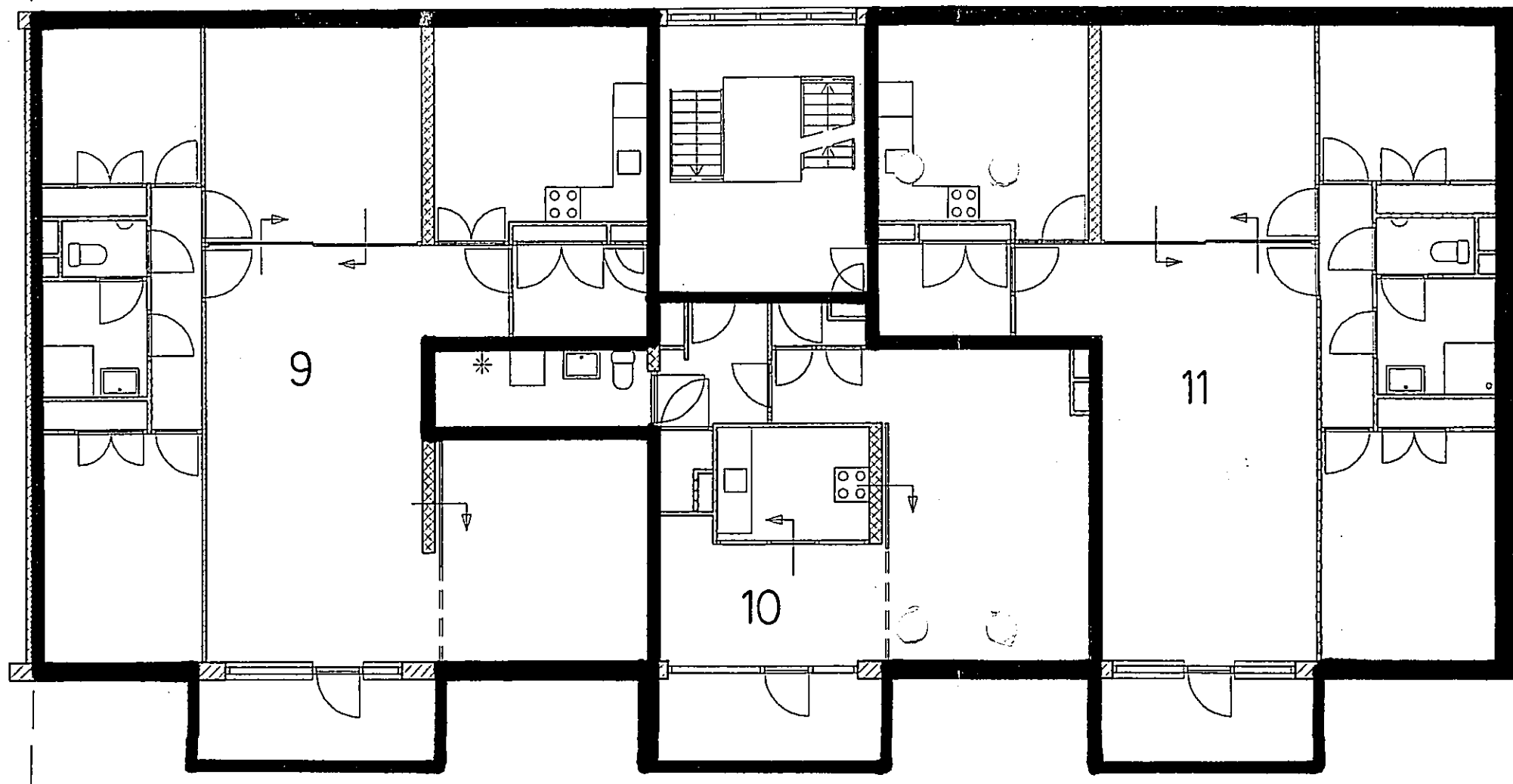

flat 1 1e verdieping (schaal 1:100)  
 Stereoplein 12, 13 & 14

SITUATIE schaal 1:2000  
 kadastraal bekend :  
 gemeente IJsselstein  
 sectie D, nr(s) 2727 2728 2729

Voorgenomen splitsing appartementsrechten  
 van het kadastrale perceel ; *IJsselstein, sectie D nummer 2720*  
 Aangevraagd en gewaarmerkt d.d. *7 juni 2000*  
 De Notaris ; *Mr J.W.P.M. Akkermans*

Zie tekening in band *68* onder nummer *914*

Tekening behorend bij inschrijving  
 in deel *11497* nummer *36*

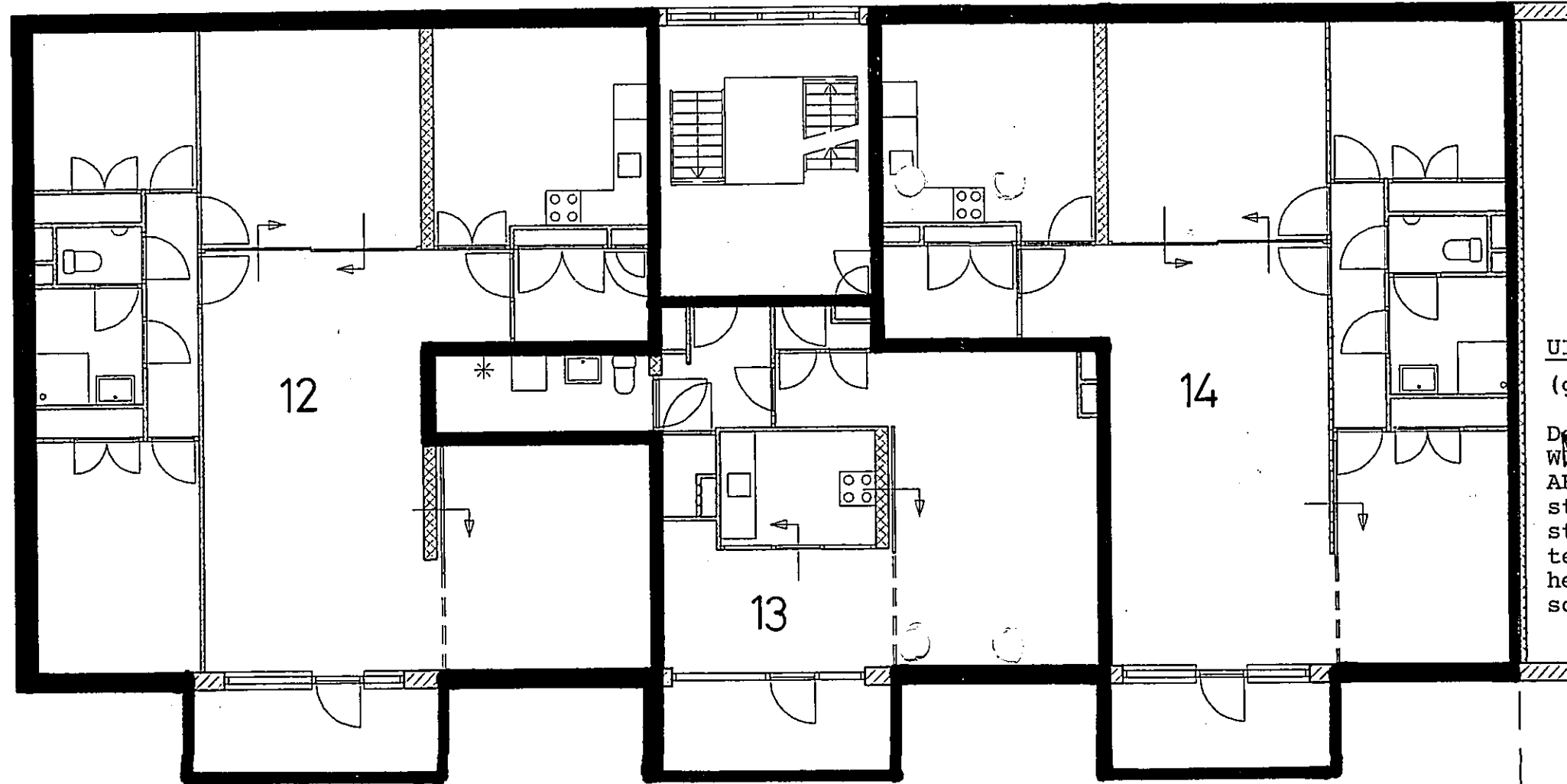

Archiefnummer:  
 Voor het/de in de/bij de wijziging/(e)nder) splitsing te  
 betrekken/betrekken recht(en)/appartementrecht(en)  
 gemeente *IJsselstein*  
 sectie *D* nummer(s) *2727; 2728, 2729*  
 is/bij de complexaanduiding:  
*3925 A*  
 De Bewaarder van het Kadaster en de Openbare  
 Registers te Utrecht, d.d. *14 JUNI 2000*

*W. Louwman*  
 Mr. W. Louwman

UITGEGEVEN VOOR AFSCHRIFT  
 (getekend) J.W.P.M. Akkermans

De ondergetekende, Mr JOANNES  
 WILHELMUS PETRUS MARIA  
 AKKERMANS, notaris te IJssel-  
 stein, verklaart dat boven-  
 staand afschrift en bovenstaande  
 tekening eensluidend zijn met  
 het tegelijkertijd ter in-  
 schrijving aangeboden stuk.

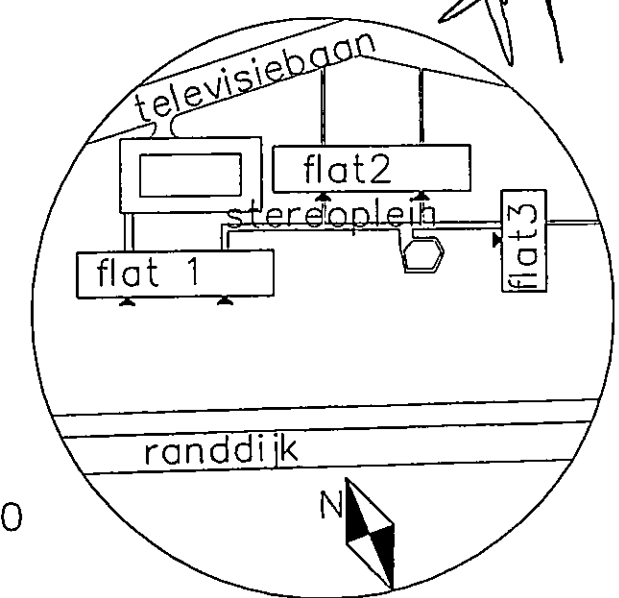

flat 2 1e verdieping (schaal 1:100)  
 Stereoplein 22, 23 & 24

SITUATIE schaal 1:2000  
 kadastraal bekend :  
 gemeente IJsselstein  
 sectie *D* , nr(s) *2727 2728 2729*





Voorgenomen splitsing appartementsrechten  
 van het kadastrale perceel ; IJsselstein, sectie D Nummer 2720  
 Aangevraagd en gewaarmerkt d.d. 7 juni 2000  
 De Notaris ; *Mr J.W.P.M. Akkermans*

Zie tekening in band 168 onder nummer 91 I

Tekening behorend bij inschrijving  
 in deel 11497 nummer 36

Archiefnummer:  
 Voor het/de in de/bij de wijziging/(onder) splitsing te  
 betrekken/betrokken recht(en)/appartementrecht(en)  
 gemeente IJsselstein  
 sectie D nummer(s) 2727, 2728, 2729  
 is/blijft de complexaanduiding:  
 3925 A

De Bewaarder van het Kadaster en de Openbare  
 Registers te Utrecht, d.d. 14 JUNI 2000

*W. Louwman*  
 Mr. W. Louwman

UITGEGEVEN VOOR AFSCHRIFT  
 (getekend) J.W.P.M. Akkermans

De ondergetekende, Mr JOANNES  
 WILHELMUS PETRUS MARIA  
 AKKERMANS, notaris te IJssel-  
 stein, verklaart dat boven-  
 staand afschrift en bovenstaande  
 tekening eensluidend zijn met  
 het tegelijkertijd ter in-  
 schrijving aangeboden stuk.

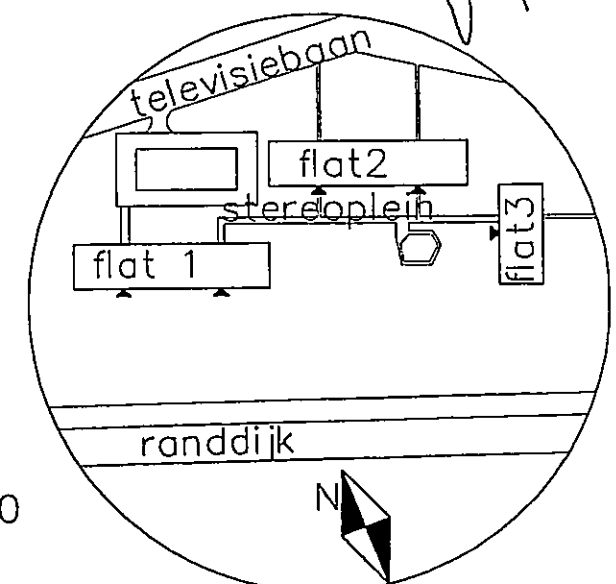
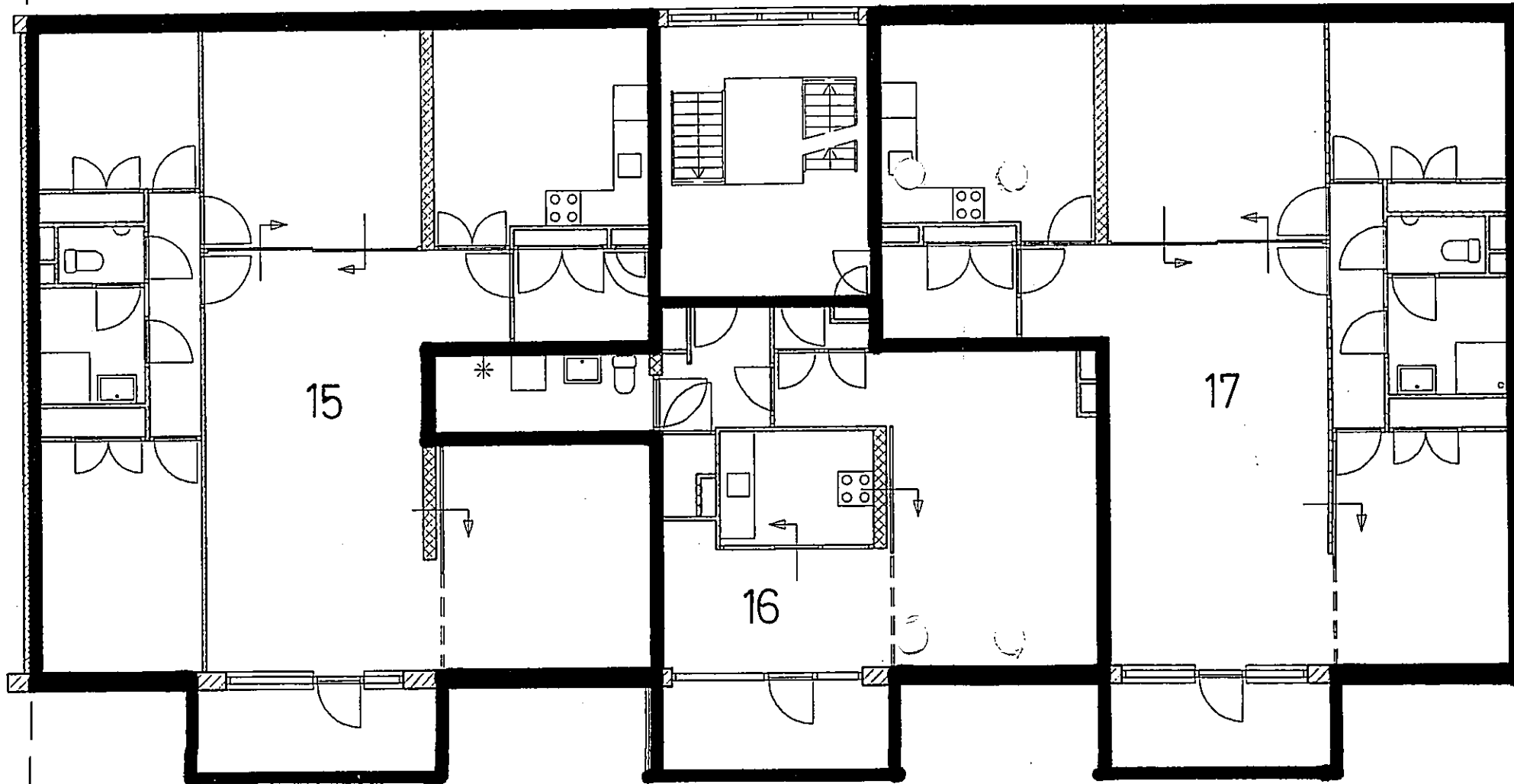

flat 2 1e verdieping (schaal 1:100)  
 Stereoplein 32, 33 & 34

SITUATIE schaal 1:2000  
 kadastraal bekend :  
 gemeente IJsselstein  
 sectie D, nr(s) 2727 2728 2729

Zie tekening in band 168 onder nummer 917

Tekening behorend bij inschrijving  
in deel 11497 nummer 36

Archiefnummer: *blad 18*  
 Voor het/de in de/bij de wijziging(en) splitsing te  
 betrekken/betrokken recht(en)/appartementrecht(en)  
 gemeente *IJsselstein*  
 sectie *D* nummer(s) *2727, 2728, 2729*  
 is/blijft de complexaanduiding:  
*3925 A*

De Bewaarder van het Kadaster en de Openbare  
Registers te Utrecht, d.d.

*W. Louwman*  
Mr. W. Louwman

14 JUNI 2000

Voorgenomen splitsing appartementsrechten  
van het kadastrale perceel ; *IJsselstein, sectie D nummer 2727*  
Aangevraagd en gewaarmerkt d.d. *7 juni 2000*  
De Notaris ; *Mr J.W.P.M. Akkermans*

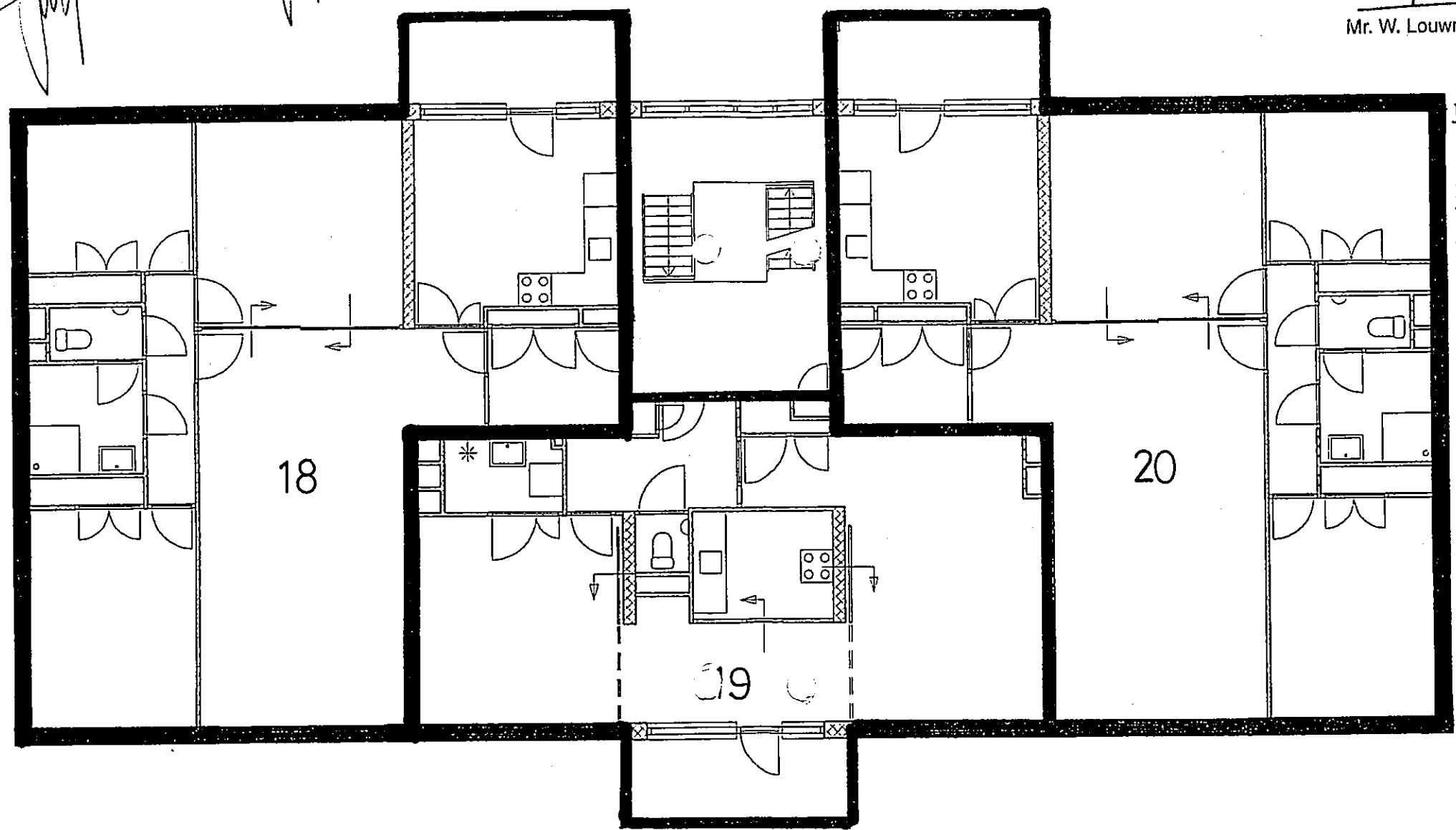

UITGEGEVEN VOOR AFSCHRIFT  
(getekend) J.W.P.M. Akkermans

De ondergetekende, Mr JOANNES  
WILHELMUS PETRUS MARIA  
AKKERMANS, notaris te IJssel-  
stein, verklaart dat boven-  
staand afschrift en bovenstaande  
tekening eensluidend zijn met  
het tegelijkertijd ter in-  
schrijving aangeboden stuk.

*[Handwritten signature]*

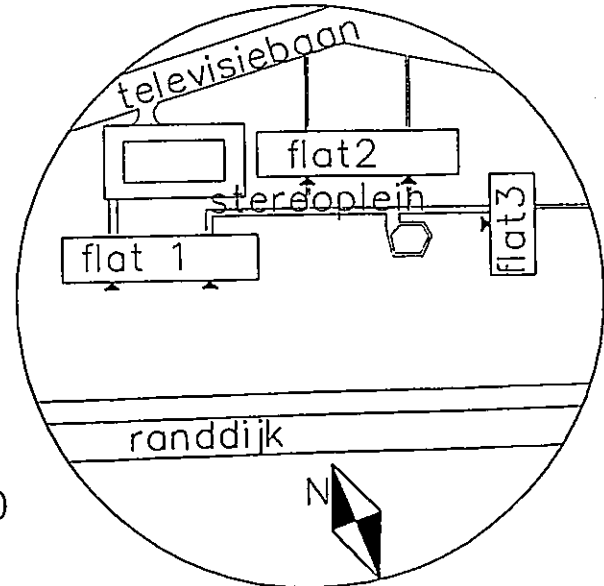
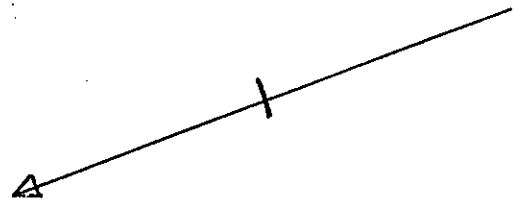

flat 3 1e verdieping (schaal 1:100)  
Stereoplein 42, 43 & 44

SITUATIE schaal 1:2000  
kadastraal bekend :  
gemeente IJsselstein  
sectie *D*, nr(s) *2727 2728 2729*

Voorgenomen splitsing appartementsrechten  
 van het kadastrale perceel ; IJsselstein, sectie D Nummer 2729  
 Aangevraagd en gewaarmerkt d.d. Juni 2000  
 De Notaris ; *Mr. J.W.P.M. Akkermans*

Zie tekening in band 168 onder nummer 91 K  
 Tekening behorend bij inschrijving  
 in deel 11497 nummer 36

Archiefnummer:  
 Voor het/de in de/bij de wijziging/(onder) splitsing te  
 betrekken/betrokken recht(en)/appartementsrecht(en)  
 gemeente IJsselstein  
 sectie D nummer(s) 2727, 2728, 2729  
 is/blijft de complexaanduiding:  
 3925 A  
 De Bewaarder van het Kadaster en de Openbare  
 Register te Utrecht, d.d. **14 JUNI 2000**  
*W. Louwman*

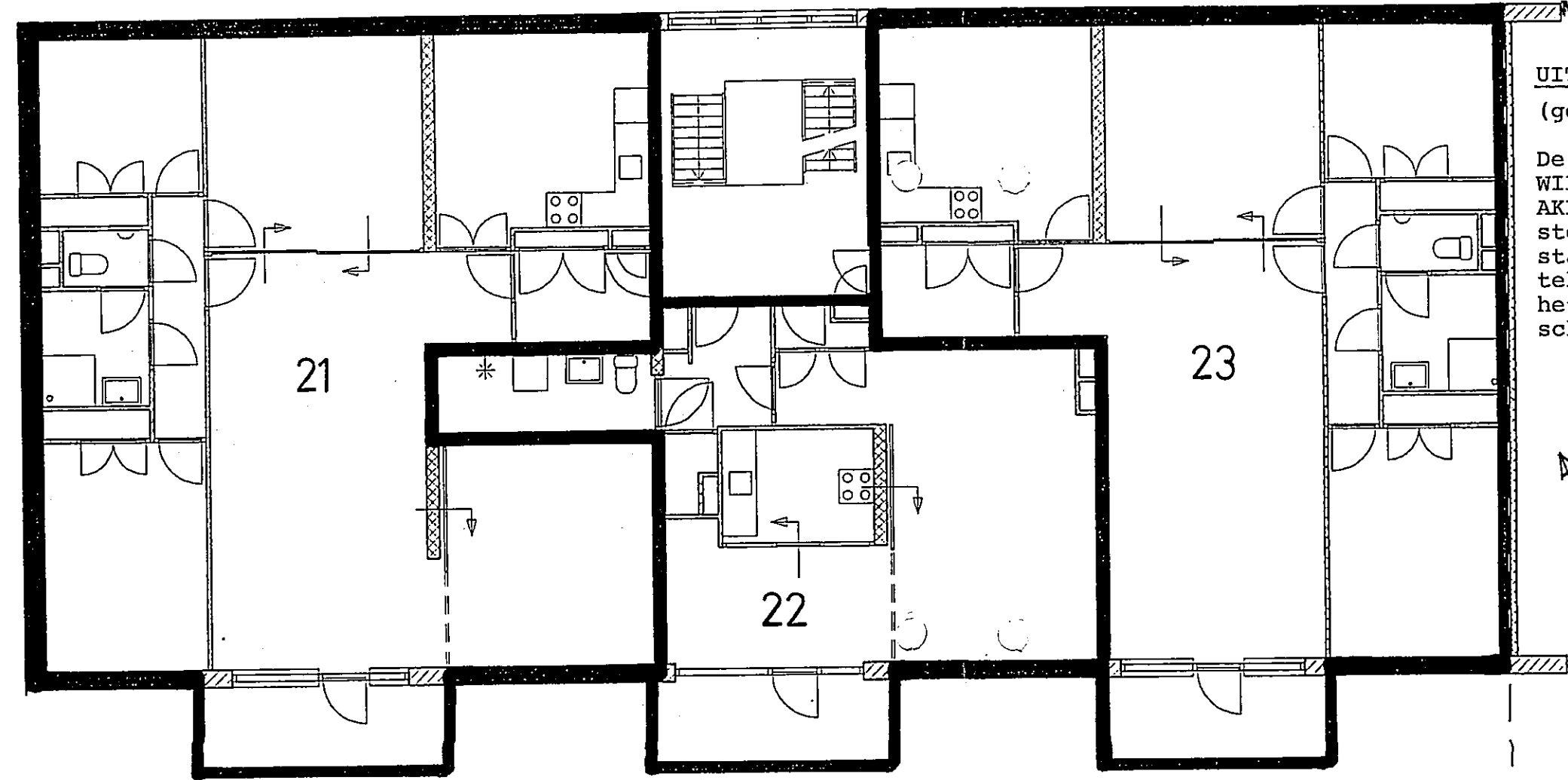

Mr. W. Louwman  
**UITGEGEVEN VOOR AFSCHRIFT**  
 (getekend) J.W.P.M. Akkermans

De ondergetekende, Mr JOANNES  
 WILHELMUS PETRUS MARIA  
 AKKERMANS, notaris te IJssel-  
 stein, verklaart dat boven-  
 staand afschrift en bovenstaande  
 tekening eensluidend zijn met  
 het tegelijkertijd ter in-  
 schrijving aangeboden stuk.

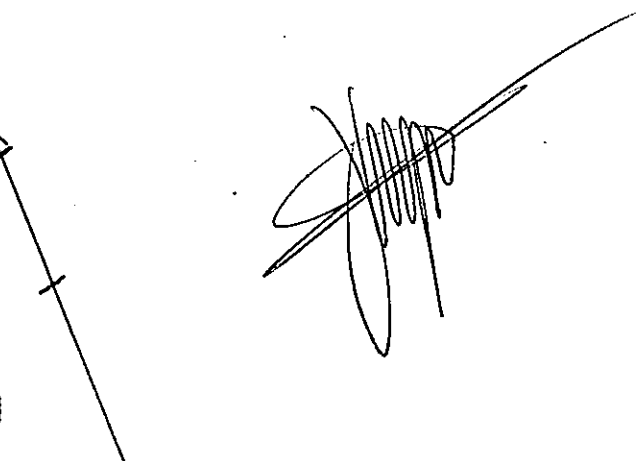

flat 1 2e verdieping (schaal 1:100)  
 Stereoplein 5, 6 & 7

SITUATIE schaal 1:2000  
 kadastraal bekend :  
 gemeente IJsselstein  
 sectie D, nr(s) 2727 2728 2729

Voorgenomen splitsing appartementsrechten  
van het kadastrale perceel ; IJsselstein, Sectie D nummer 2729  
Aangevraagd en gewaarmerkt d.d. 7 juni 2000  
De Notaris ;

*Mr. J.W.P.M. Akkermans*

Zie tekening in band 16

onder nummer 91 L

Tekening behorend bij inschrijving  
in deel 11497 nummer 36

...nummer:  
voor het/de in de/bij de wijziging/(onder)-splitsing te  
betrekken/betrekken recht(en)/appartementsrecht(en)  
gemeente IJsselstein  
sectie D nummer(s) 2727, 2728, 2729  
is/blijft de complexaanduiding:  
39 25 A

De Bewaarder van het Kadaster en de Openbare  
Register te Utrecht, d.d. 14 JUNI 2000

*W. Louwman*

Mr. W. Louwman

UITGEGEVEN VOOR AFSCHRIFT  
(getekend) J.W.P.M. Akkermans

De ondergetekende, Mr JOANNES  
WILHELMUS PETRUS MARIA  
AKKERMANS, notaris te IJssel-  
stein, verklaart dat boven-  
staand afschrift en bovenstaande  
tekening eensluitend zijn met  
het tegelijkertijd ter in-  
schrijving aangeboden stuk.

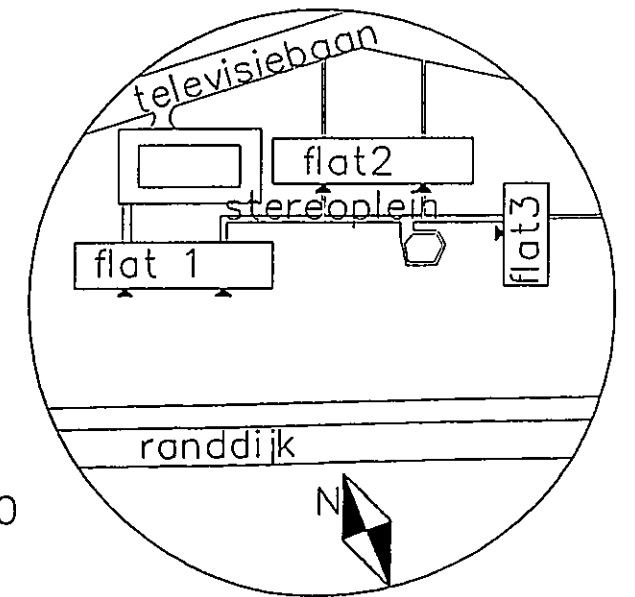
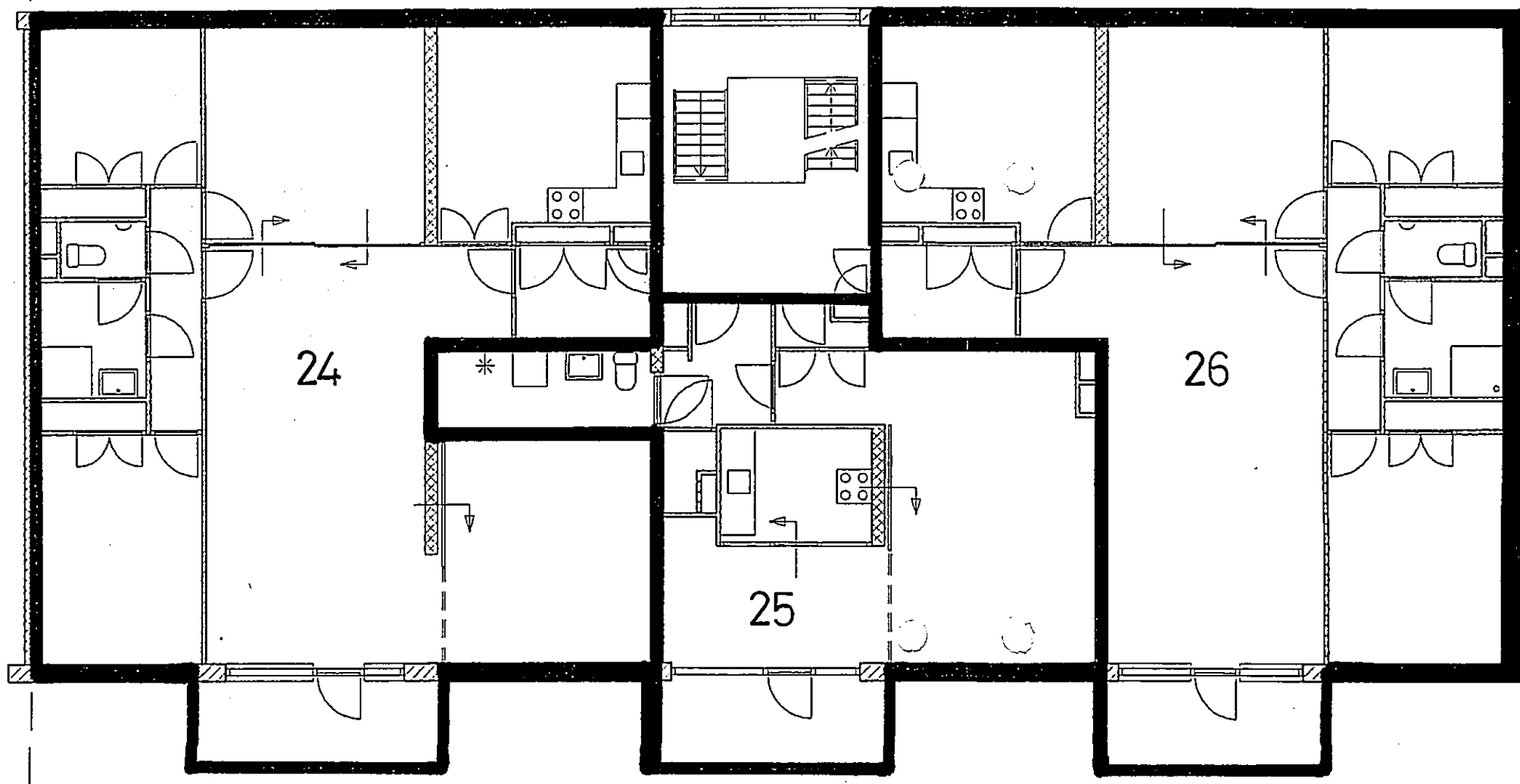

flat 1 2e verdieping (schaal 1:100)  
Stereoplein 15, 16 & 17

SITUATIE schaal 1:2000  
kadastraal bekend :  
gemeente IJsselstein  
sectie D, nr(s) 2727 2728 2729

Voorgenomen splitsing appartementsrechten  
 van het kadastrale perceel ; IJsselstein, sectie D nummer 2728  
 Aangevraagd en gewaarmerkt d.d. 7 juni 2000  
 De Notaris ; *Mr. J.W.P.M. Akkermans*

Zie tekening in band 168 onder nummer 91 M 2 3 4 5 6 7 8 9 10 CM  
 blad 18

Tekening behorend bij inschrijving  
 in deel 11497 nummer 36

Archiefnummer:  
 Voor het/de in de/bij de wijziging/(onder) splitsing te  
 betrekken/betrokken recht(en)/appartementrecht(en)  
 gemeente IJsselstein  
 sectie D nummer(s) 2727, 2728, 2729  
 is/blijft de complexaanduiding:  
 3925 A

De Bewaarder van het Kadaster en de Openbare  
 Register te Utrecht, d.d. 14 JUNI 2000

*W. Louwman*  
 Mr. W. Louwman

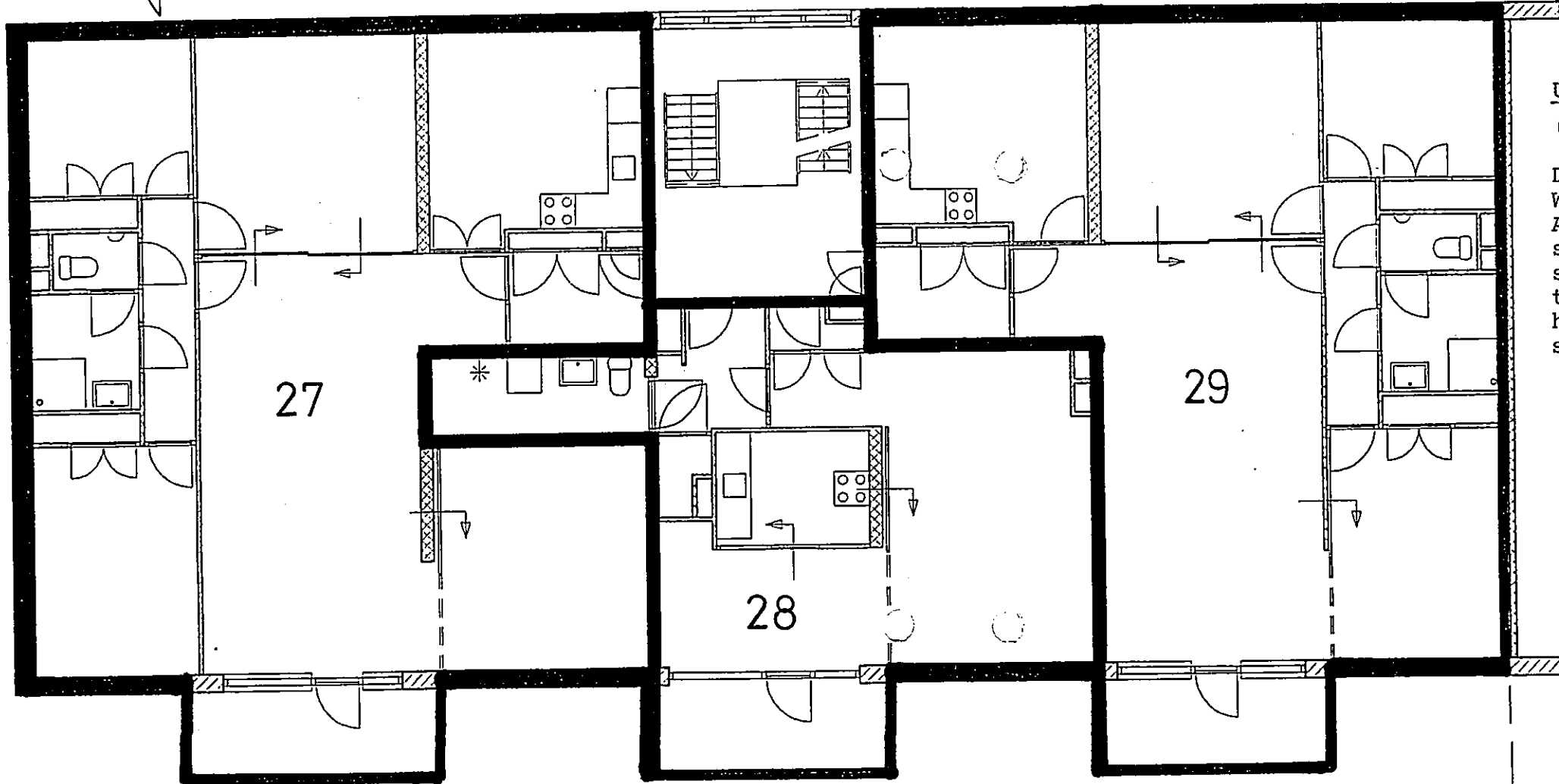

**UITGEGEVEN VOOR AFSCHRIFT**

(getekend) J.W.P.M. Akkermans

De ondergetekende, Mr JOANNES  
 WILHELMUS PETRUS MARIA  
 AKKERMANS, notaris te IJssel-  
 stein, verklaart dat boven-  
 staand afschrift en bovenstaande  
 tekening eensluidend zijn met  
 het tegelijkertijd ter in-  
 schrijving aangeboden stuk.

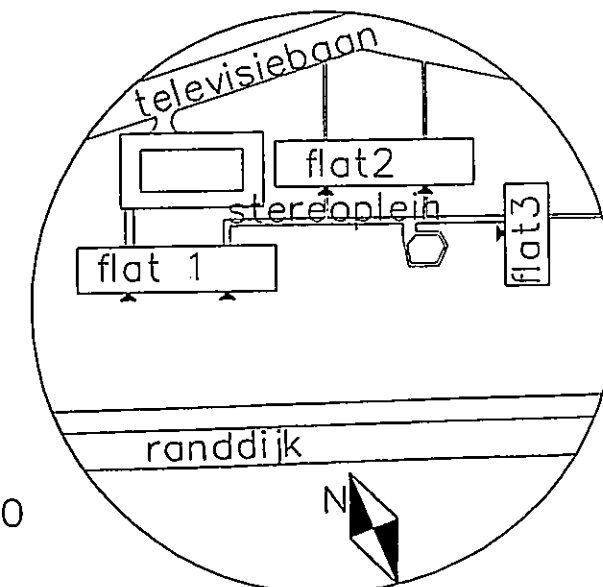

flat 2 2e verdieping (schaal 1:100)  
 Stereoplein 25, 26 & 27

SITUATIE schaal 1:2000  
 kadastraal bekend :  
 gemeente IJsselstein  
 sectie D, nr(s) 2727 2728 2729

Zie tekening in band 168 onder nummer 91

Tekening behorend bij inschrijving in deel 11497 nummer 36

Voorgenomen splitsing appartementsrechten van het kadastrale perceel ; IJsselstein, sectie D nummer 2720 Aangevraagd en gewaarmerkt d.d. 7 juni 2000 De Notaris ;

*Mr J.W.P.M. Akkermans*

Archiefnummer: Voor het/de in de/bij de wijziging/(ender) splitsing te betrekken/betrekken recht(en)/appartementsrecht(en) gemeente IJsselstein sectie D nummer(s) 2727, 2728, 2729 is/blijft de complexaanduiding:

3425 A De Bewaarder van het Kadaster en de Openbare Registers te Utrecht, d.d.

14 JUNI 2000

Mr. W. Louwman

UITGEGEVEN VOOR AFSCHRIFT

(getekend) J.W.P.M. Akkermans

De ondergetekende, Mr JOANNES WILHELMUS PETRUS MARIA AKKERMANS, notaris te IJsselstein, verklaart dat bovenstaand afschrift en bovenstaande tekening eensluidend zijn met het tegelijkertijd ter inschrijving aangeboden stuk.

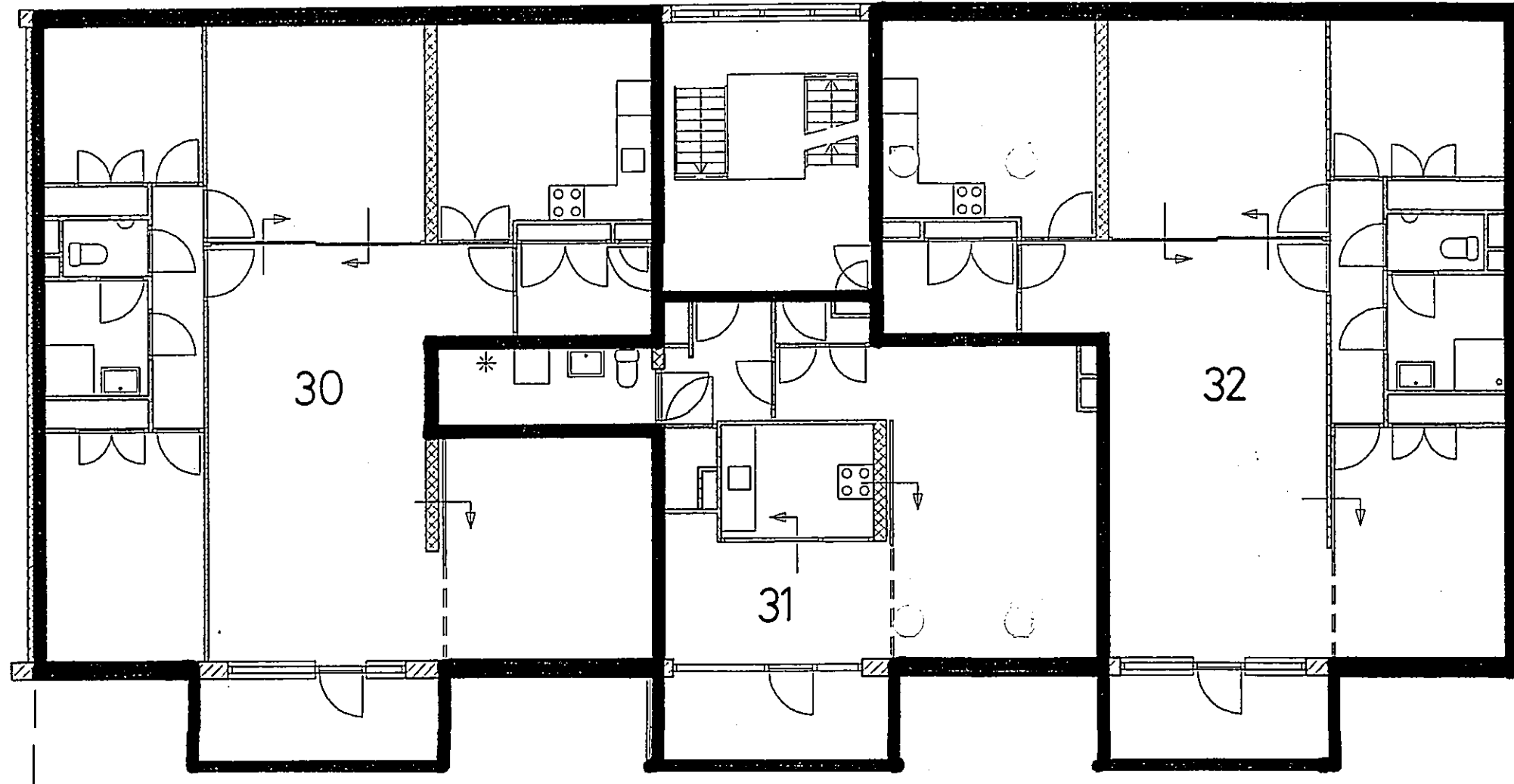

*[Handwritten signature]*

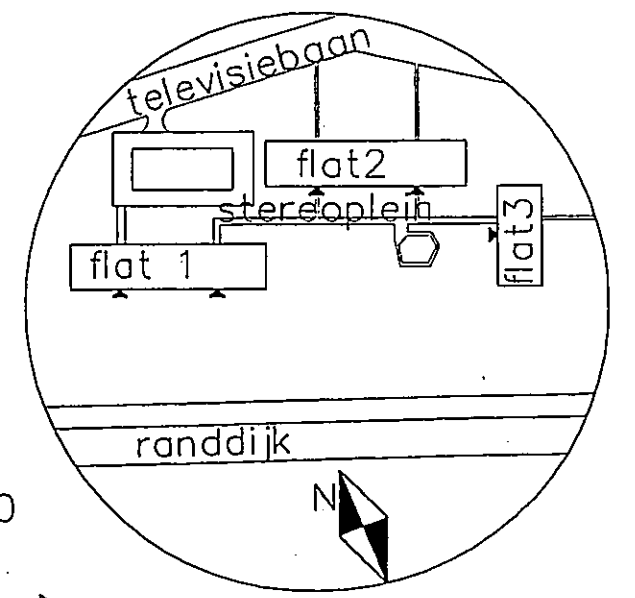

flat 2 2e verdieping (schaal 1:100) Stereoplein 35, 36 & 37

SITUATIE schaal 1:2000 kadastraal bekend : gemeente IJsselstein sectie D, nr(s) 2727 2720 2729

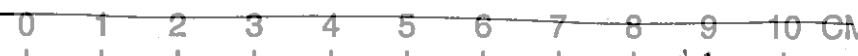

Archiefnummer: *blad 15*

Voor het/de in de/bij de wijziging/(onder) splitsing te betrekken/betrekken recht(en)/appartementrecht(en) gemeente *IJsselstein* sectie *D* nummer(s) *2727, 2728, 2729* is/blijft de complexaanduiding:

*3925 A*  
De Bewaarder van het Kadaster en de Openbare Registers te Utrecht, d.d. **14 JUNI 2000**

*W. Louwman*  
Mr. W. Louwman

Zie tekening in band *160* onder nummer *910*  
Tekening behorend bij inschrijving in deel *11497* nummer *36*

Voorgenomen splitsing appartementsrechten van het kadastrale perceel : *IJsselstein, sectie D nummers 2727*  
Aangevraagd en gewaarmerkt d.d. *7 juni 2000*  
De Notaris ; *Johann Akkermans*

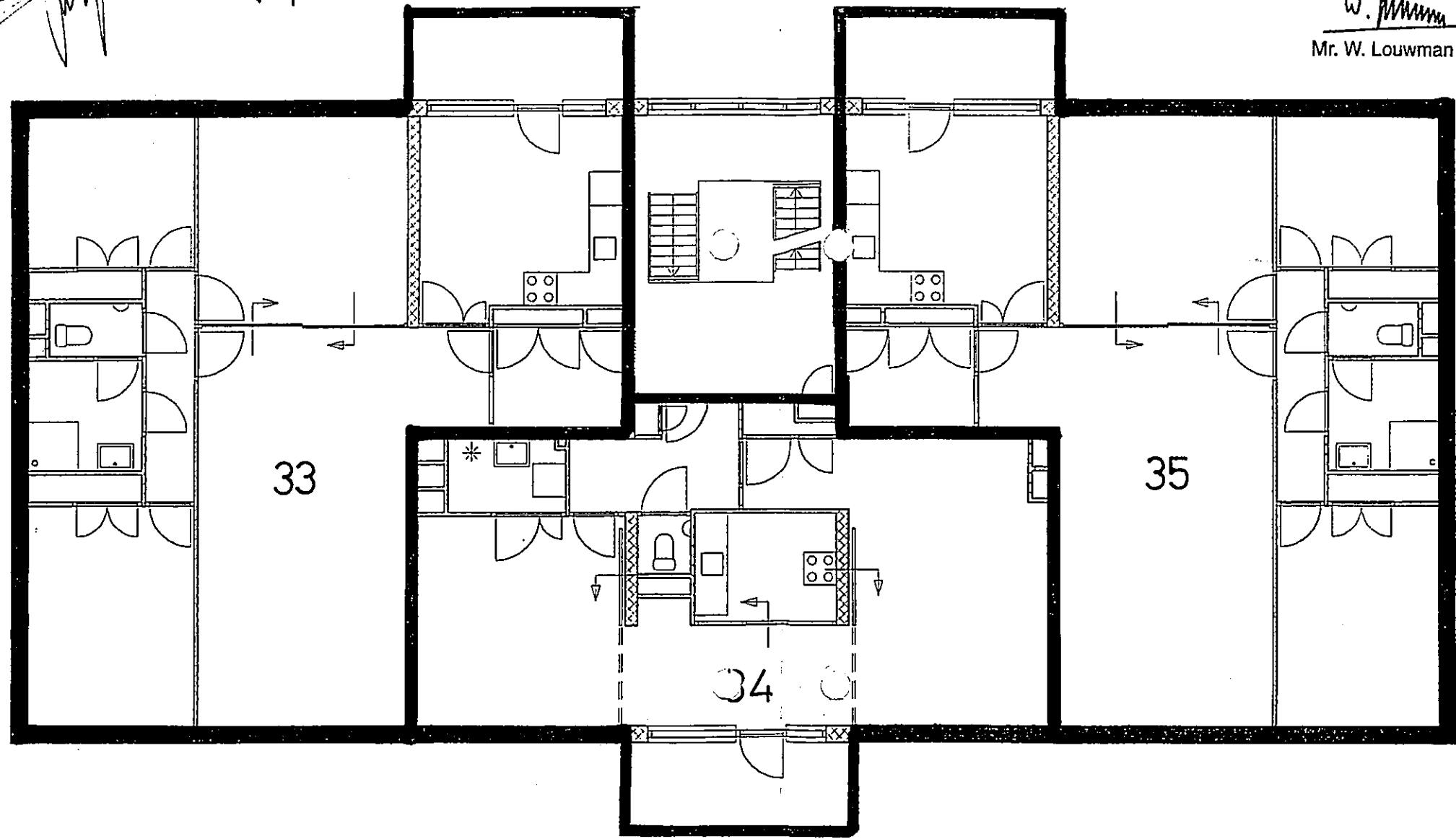

**UITGEGEVEN VOOR AFSCHRIFT**  
(getekend) J.W.P.M. Akkermans

De ondergetekende, Mr JOANNES WILHELMUS PETRUS MARIA AKKERMANS, notaris te IJsselstein, verklaart dat bovenstaand afschrift en bovenstaande tekening eensluidend zijn met het tegelijkertijd ter inschrijving aangeboden stuk.

*[Handwritten signature]*

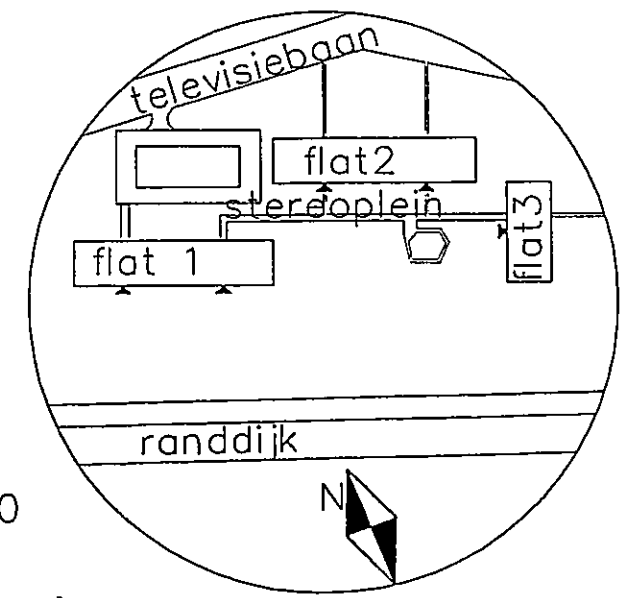

flat 3 2e verdieping (schaal 1:100)  
Stereoplein 45, 46 & 47

SITUATIE schaal 1:2000  
kadastraal bekend :  
gemeente IJsselstein  
sectie *D*, nr(s) *2727 2728 2729*

Voorgenomen splitsing appartementsrechten  
 van het kadastrale perceel ; *IJsselstein, sectie D Nummer 2727*  
 Aangevraagd en gewaarmerkt d.d. *7 juni 2000*  
 De Notaris ;

*Mr J.W.P.M. Akkermans*

Zie tekening in band *16P* onder nummer *91P*

Tekening behorend bij inschrijving  
 in deel *11497* nummer *36*

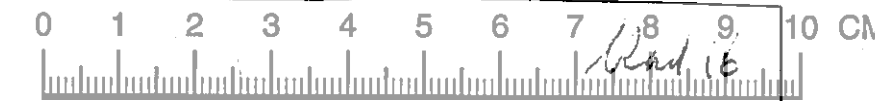

Archiefnummer:  
 Voor het/de in de/bij de wijziging/(onder) splitsing te  
 betrekken/betrokken recht(en)/appartementenrecht(en)  
 gemeente *IJsselstein*  
 sectie *D* nummer(s) *2727, 2728, 2729*  
 is/blijft de complexaanduiding:

*3925 A*  
 De Bewaarder van het Kadaster en de Openbare  
 Registers te Utrecht, d.d. **14 JUNI 2000**

*W. Louwman*

Mr. W. Louwman

UITGEGEVEN VOOR AFSCHRIFT

(getekend) J.W.P.M. Akkermans

De ondergetekende, Mr JOANNES  
 WILHELMUS PETRUS MARIA  
 AKKERMANS, notaris te IJssel-  
 stein, verklaart dat boven-  
 staand afschrift en bovenstaande  
 tekening eensluidend zijn met  
 het tegelijkertijd ter in-  
 schrijving aangeboden stuk.

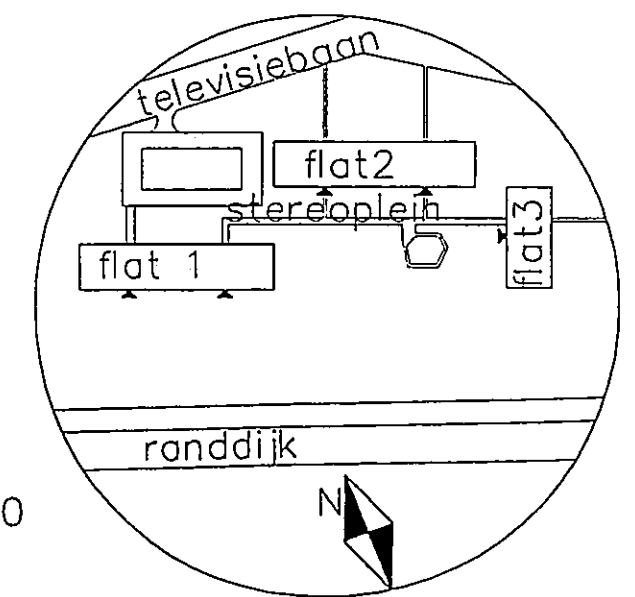
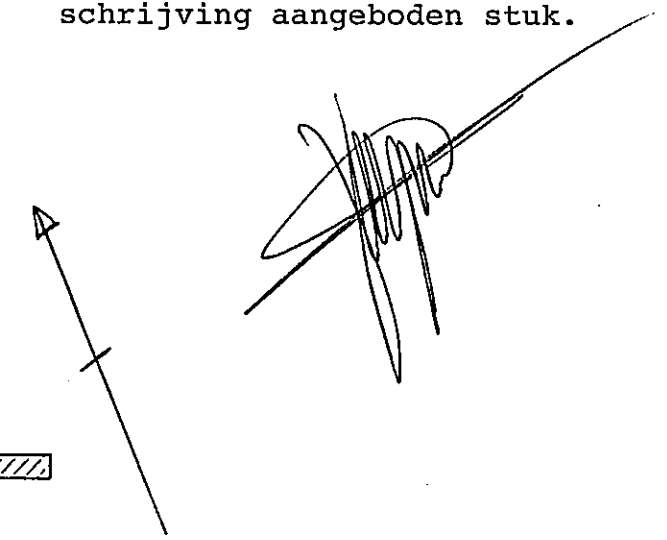
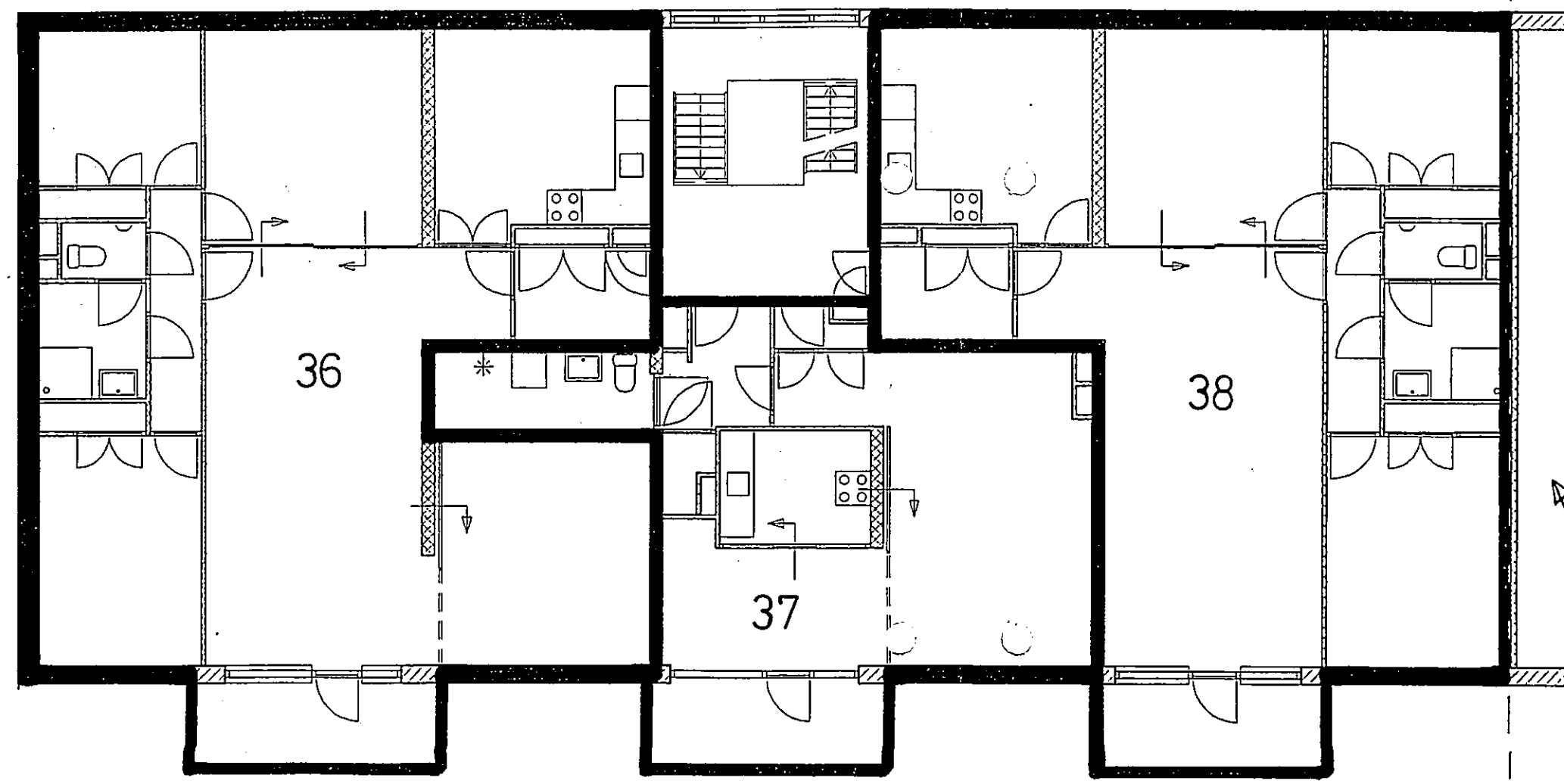

flat 1 3e verdieping (schaal 1:100)  
 Stereoplein 8, 9 & 10

SITUATIE schaal 1:2000  
 kadastraal bekend :  
 gemeente IJsselstein  
 sectie *D*, nr(s) *2727 2728 2729*



Voorgenomen splitsing appartementsrechten  
 van het kadastrale perceel ; IJsselstein, sectie D nummers 2727  
 Aangevraagd en gewaarmerkt d.d. 7 juni 2000  
 De Notaris ; *Mr. J.W.P.M. Akkermans*

Zie tekening in band 168 onder nummer 91 A  
 Tekening behorend bij inschrijving  
 in deel 11457 nummer 36



Archiefnummer:  
 Voor het in de bij de wijziging/(onder) splitsing te  
 betrekken/betrokken recht(en)/appartementsrecht(en)  
 gemeente IJsselstein  
 sectie D nummer(s) 2727, 2728, 2729  
 is/blijft de complexaanduiding:

3925 A  
 De Bewaarder van het Kadaster en de Openbare  
 Registers te Utrecht, d.d.

14 JUNI 2000

Mr. W. Louwman

UITGEGEVEN VOOR AFSCHRIFT

(getekend) J.W.P.M. Akkermans

De ondergetekende, Mr JOANNES  
 WILHELMUS PETRUS MARIA  
 AKKERMANS, notaris te IJssel-  
 stein, verklaart dat boven-  
 staand afschrift en bovenstaande  
 tekening eensluidend zijn met  
 het tegelijkertijd ter in-  
 schrijving aangeboden stuk.

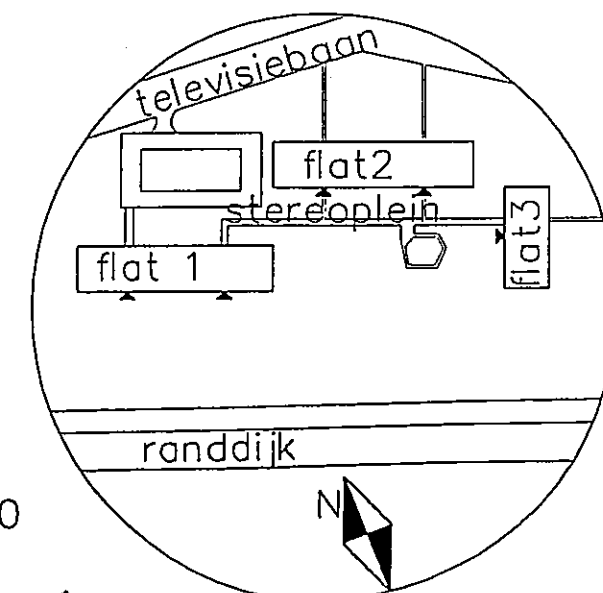
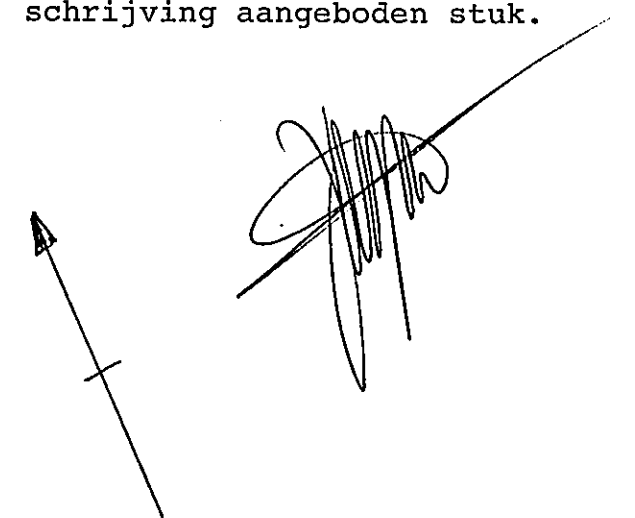
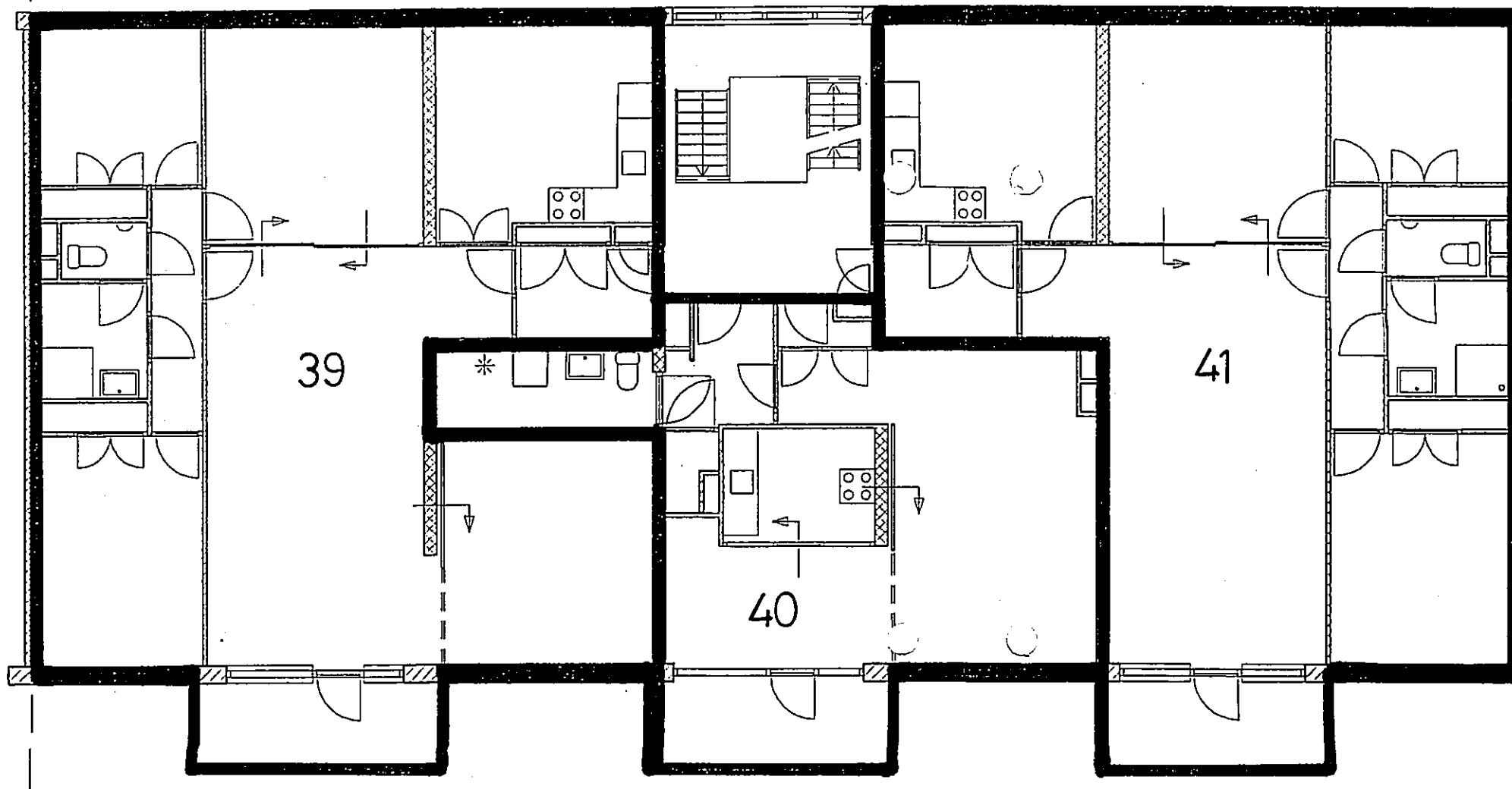

flat 1 3e verdieping (schaal 1:100)  
 Stereoplein 18, 19 & 20

SITUATIE schaal 1:2000  
 kadastraal bekend :  
 gemeente IJsselstein  
 sectie D, nr(s) 2727 2728 2729

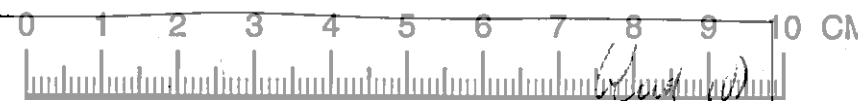

Voorgenomen splitsing appartementsrechten  
 van het kadastrale perceel ; *Ysselstein, sectie D nummers 2727*  
 Aangevraagd en gewaarmerkt d.d. *1 juni 2000*

Zie tekening in band *168* onder nummer *91 R*

Tekening behorend bij inschrijving  
 in deel *11497* nummer *36*

De Notaris: *[Signature]*  
*Mr. J. W. P. M. Akkermans*

Archiefnummer:  
 Voor het/de in de/bij de wijziging/(onder) splitsing te  
 betrekken/betrekken recht(en)/appartementsrecht(en)  
 gemeente *Ysselstein*  
 sectie *D* nummer(s) *2727, 2728, 2729*  
 is/blijft de complexaanduiding:

*3925 A*  
 De Bewaarder van het Kadaster en de Openbare  
 Register te Utrecht, d.d.

*[Signature]* *14 JUNI 2000*

Mr. W. Louwman

UITGEGEVEN VOOR AFSCHRIFT  
 (getekend) J.W.P.M. Akkermans

De ondergetekende, Mr JOANNES  
 WILHELMUS PETRUS MARIA  
 AKKERMANS, Notaris te IJssel-  
 stein, verklaart dat boven-  
 staand afschrift en bovenstaande  
 tekening eensluidend zijn met  
 het tegelijkertijd ter in-  
 schrijving aangeboden stuk.

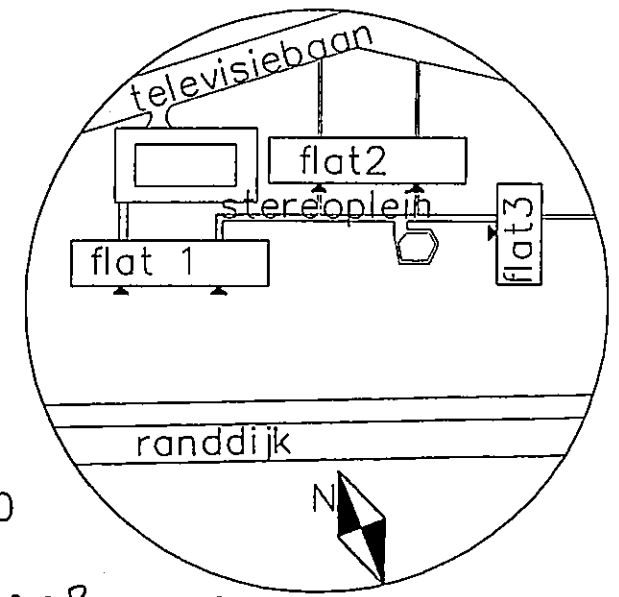
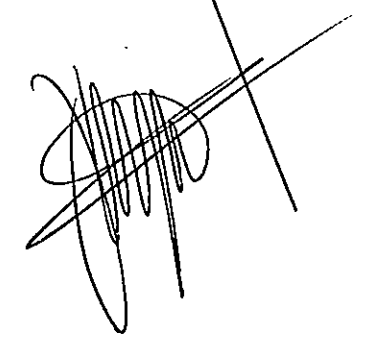
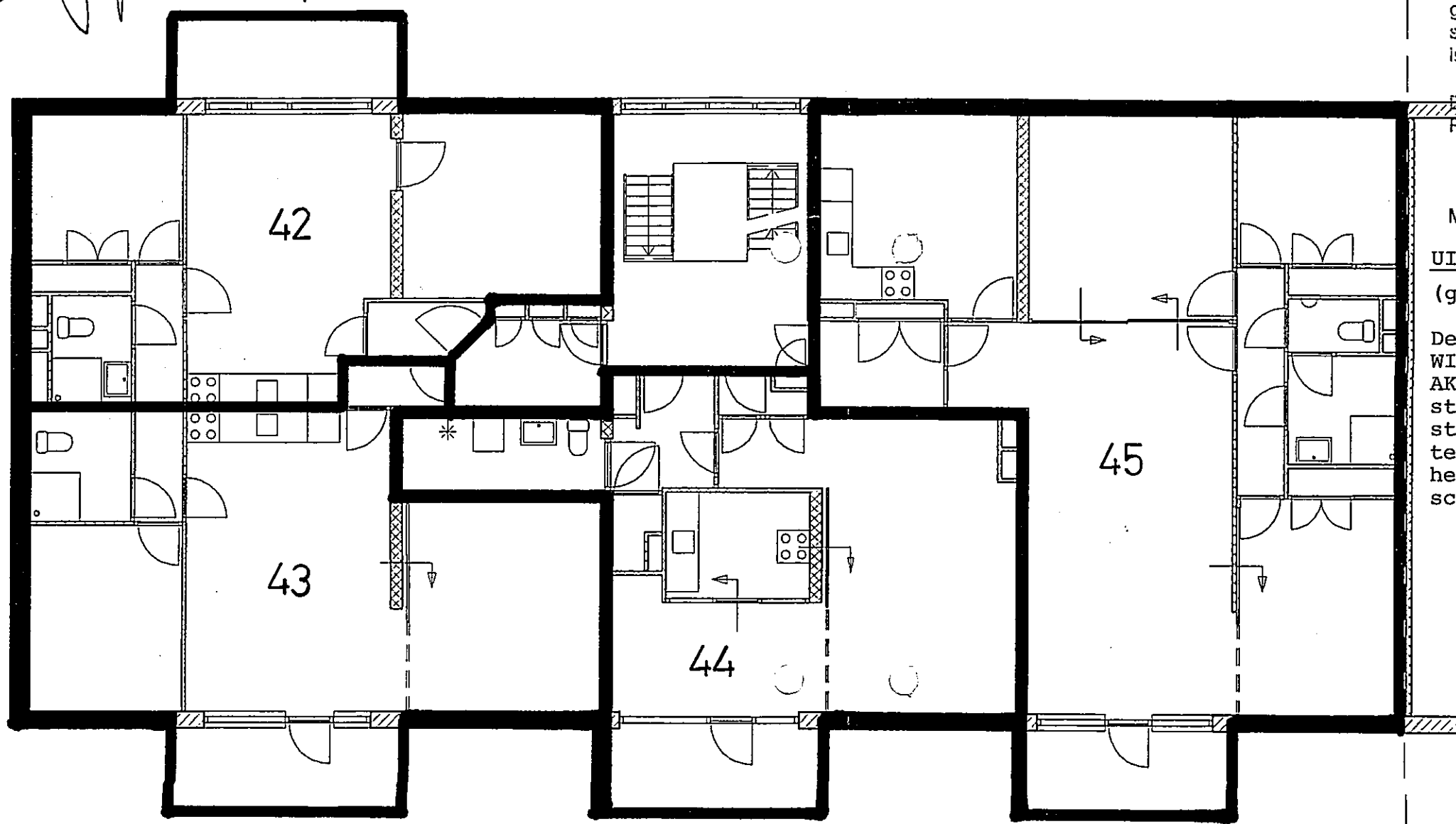

flat 2 3e verdieping (schaal 1:100)  
 Stereoplein 28, 28a, 29 & 30

SITUATIE schaal 1:2000  
 kadastraal bekend :  
 gemeente IJsselstein  
 sectie *D*, nr(s) *2727 2728 2729*

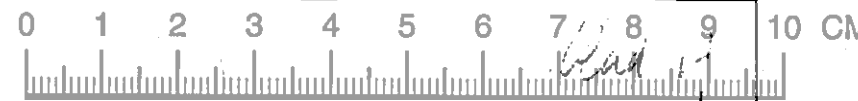

Voorgenomen splitsing appartementsrechten  
 van het kadastrale perceel ; *IJsselstein, Sectie D nummer 2720*  
 Aangevraagd en gewaarmerkt d.d. *7 juni 2000*  
 De Notaris ; *Mr J.W.P.M. Akkermans*

Zie tekening in band *168* onder nummer *91 5*

Tekening behorend bij inschrijving  
 in deel *11497* nummer *36*

Archiefnummer:  
 Voor het/de in de/bij de wijziging/(onder) splitsing te  
 betrekken/betrekken recht(en)/appartementsrecht(en)  
 gemeente *IJsselstein*  
 sectie *D* nummer(s) *2727, 2728, 2729*  
 is/lijkt de complexaanduiding:

*3925 A*  
 De Bewaarder van het Kadaster en de Openbare  
 Registers te Utrecht, d.d.

*W. Louwman* *14 JUNI 2000*  
 Mr. W. Louwman

UITGEGEVEN VOOR AFSCHRIFT  
 (getekend) J.W.P.M. Akkermans

De ondergetekende, Mr JOANNES  
 WILHELMUS PETRUS MARIA  
 AKKERMANS, notaris te IJssel-  
 stein, verklaart dat boven-  
 staand afschrift en bovenstaande  
 tekening eensluidend zijn met  
 het tegelijkertijd ter in-  
 schrijving aangeboden stuk.

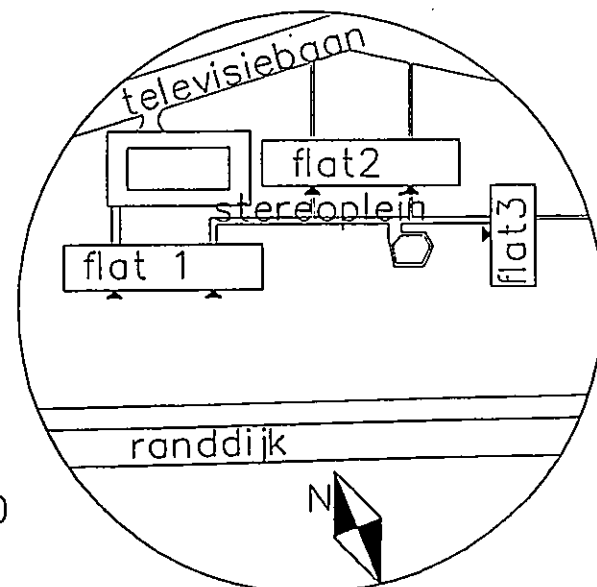
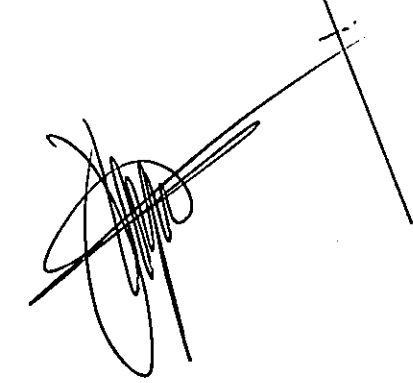
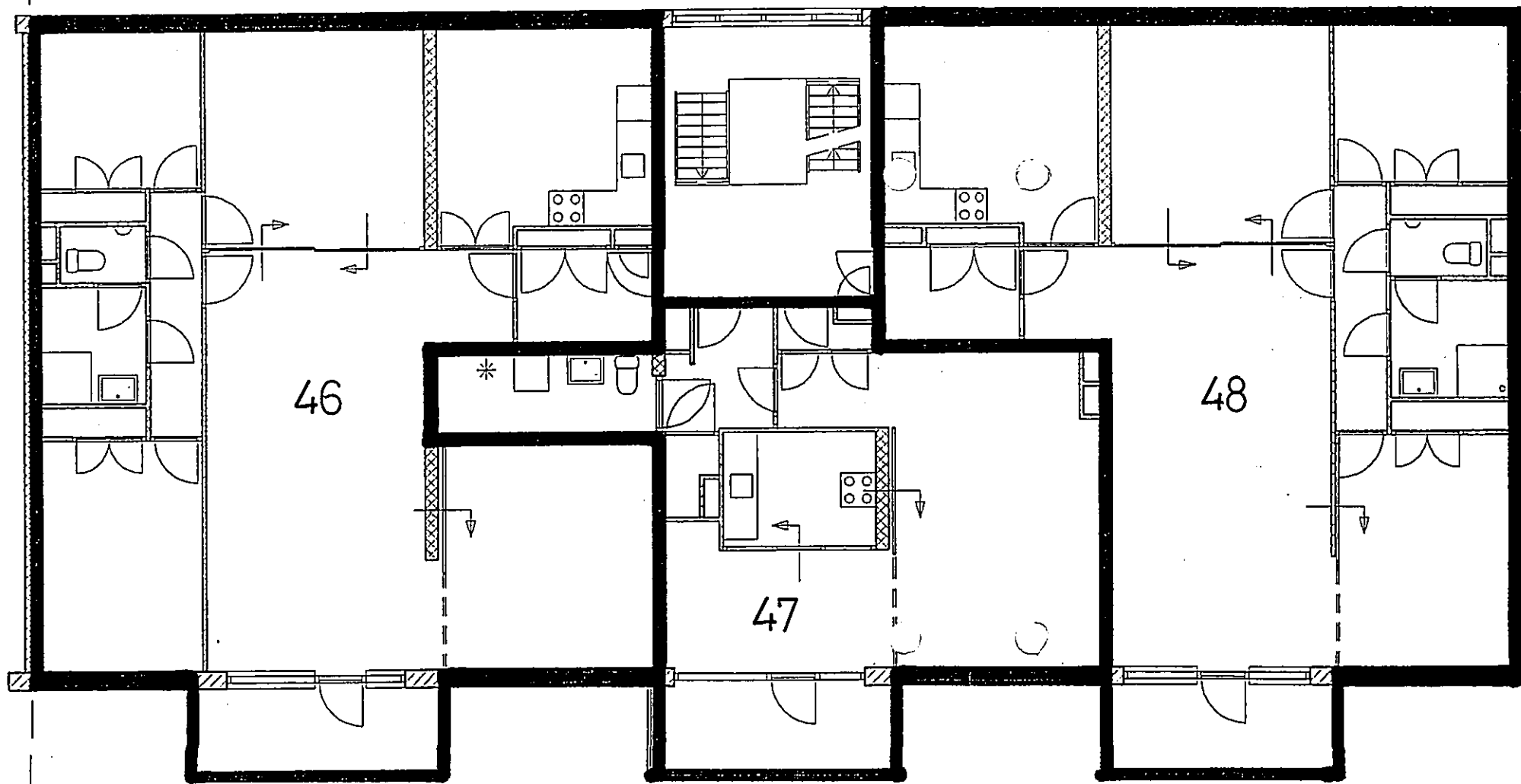

flat 2 3e verdieping (schaal 1:100)  
 Stereoplein 38, 39 & 40

SITUATIE schaal 1:2000  
 kadastraal bekend :  
 gemeente IJsselstein  
 sectie *D*, nr(s) *2727 2728 2729*

Voorgenomen splitsing appartementsrechten  
van het kadastrale perceel ; *IJsselstein, sectie D nummer 2727*  
Aangevraagd en gewaarmerkt d.d. *Juni 2000*  
De Notaris ; *Mr. J.W.P.M. Akkermans*

Tekening behorend bij inschrijving  
in deel 11497 nummer 36

Zie tekening in band *168* onder nummer *91 T*

Archiefnummer:  
Voor het/de in de bij de wijziging (onder) splitsing te  
betrekken/betrokken recht(en)/appartementsrecht(en)  
gemeente *IJsselstein*  
sectie *D* nummer(s) *2727, 2728, 2729*  
is/blijft de complexaanduiding:

*3925 A*  
De Bewaarder van het Kadaster en de Overname  
Registers te Utrecht, d.d.

*W. Louwman*  
Mr. W. Louwman

14 JUNI 2000

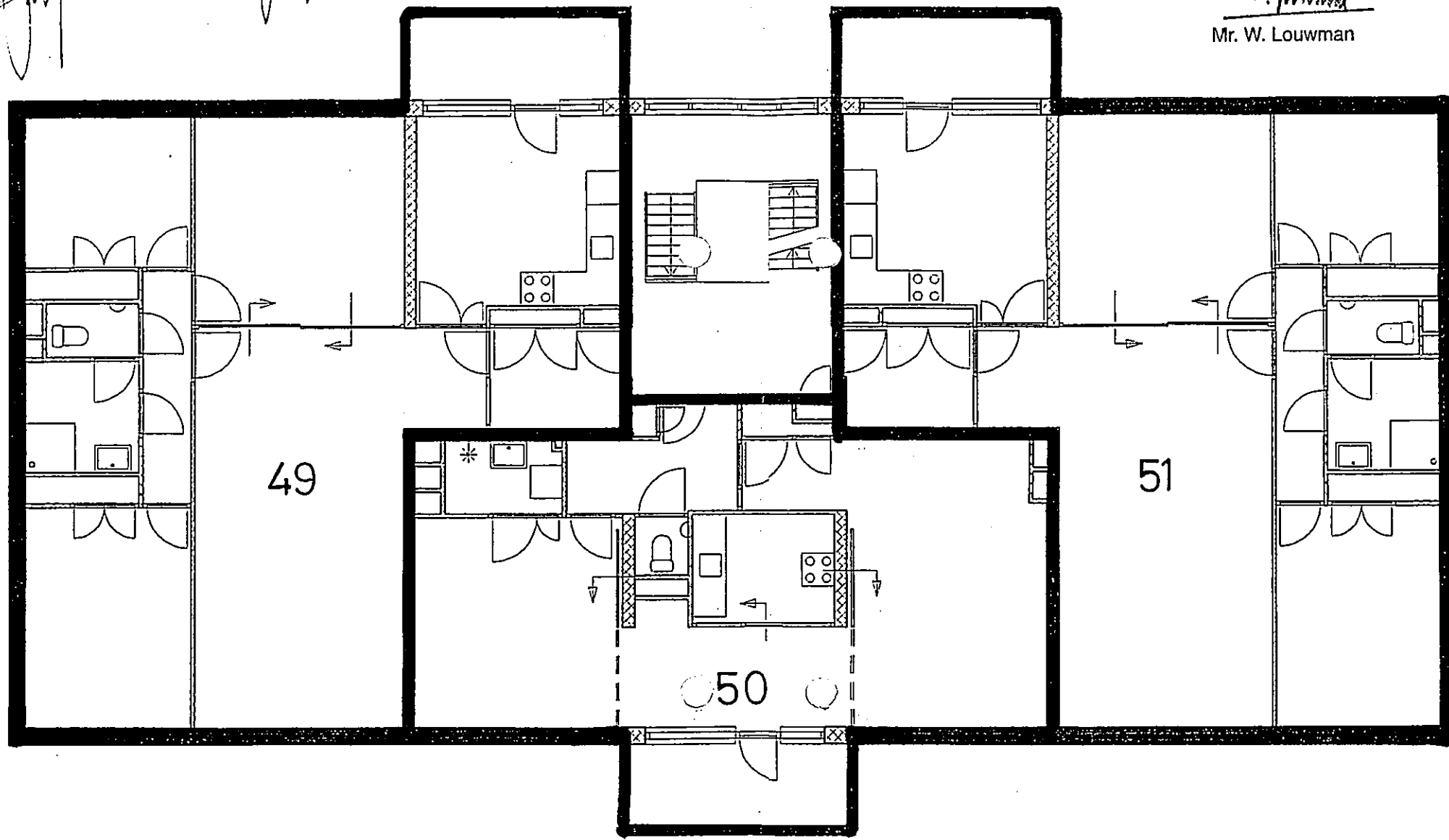

UITGEGEVEN VOOR AFSCHRIFT  
(getekend) J.W.P.M. Akkermans  
De ondergetekende, Mr JOANNES  
WILHELMUS PETRUS MARIA  
AKKERMANS, notaris te IJssel-  
stein, verklaart dat boven-  
staand afschrift en bovenstaande  
tekening eensluitend zijn met  
het tegelijkertijd ter in-  
schrijving aangeboden stuk.

*W. Louwman*

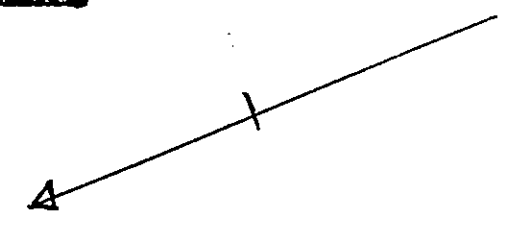

flat 3 3e verdieping (schaal 1:100)  
Stereoplein 48, 49 & 50

SITUATIE schaal 1:2000  
kadastraal bekend :  
gemeente IJsselstein  
sectie *D*, nr(s) *2727 2728 2729*

