

Behoort bij briaf van Burgemeester en  
besluit van Wethouders van Schinnen dd 12/4-1929  
No. 162 A.B.

MIJ BEKEND  
De Gemeente-Sekretaris van Schinnen

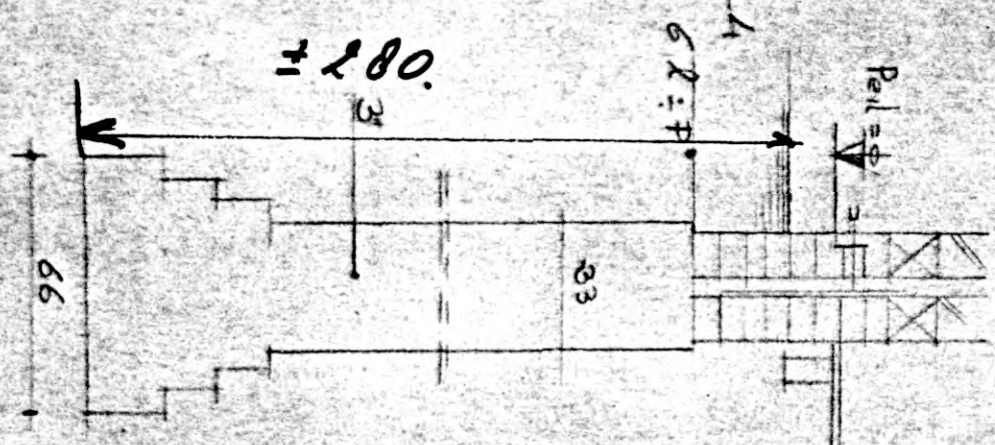
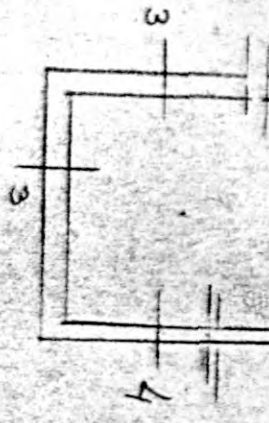
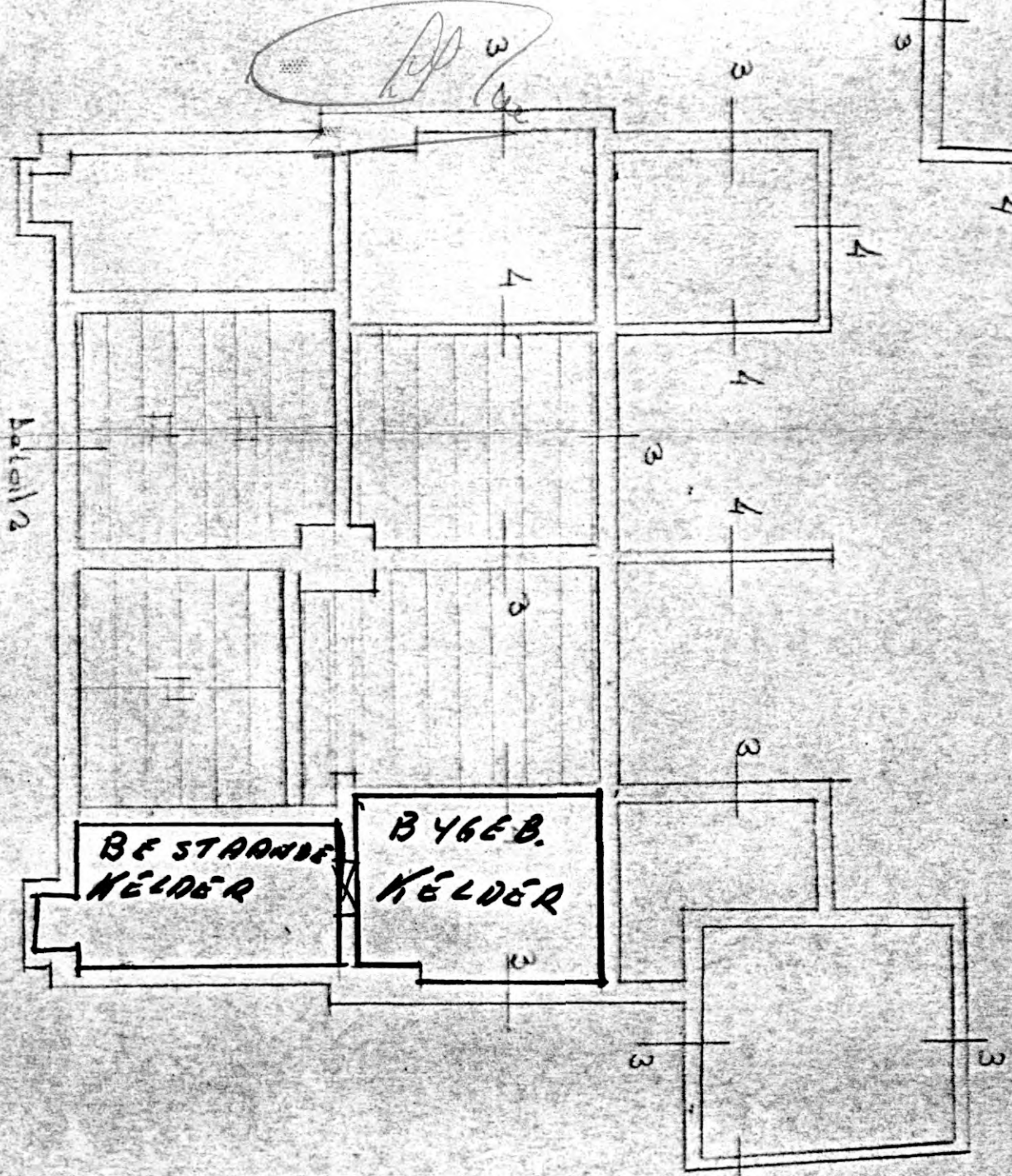

ARCHITECT  
A.M.J. O.W.

5/4 C+D  
 12x30  
 30 303  
 10 x 20  
 m h.o.b.  
 12x30

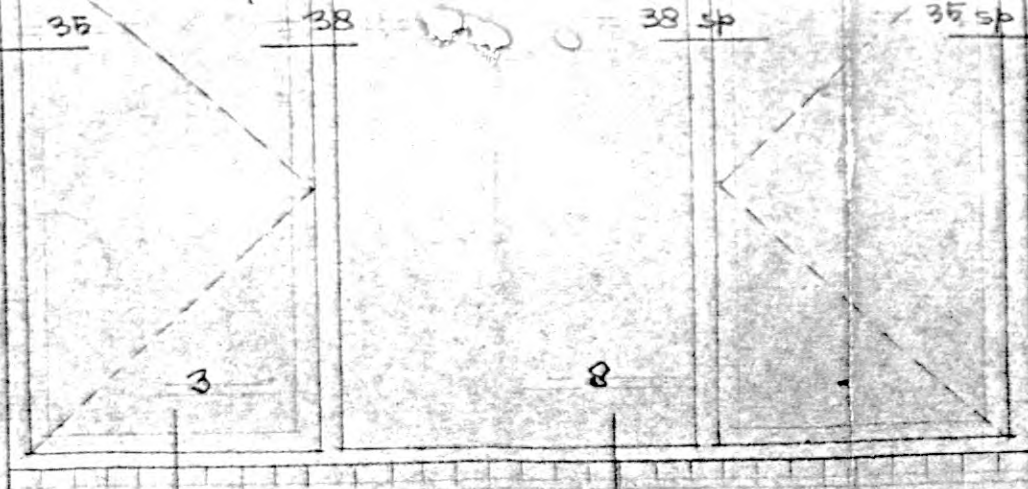

3x LICHTHOEDEL

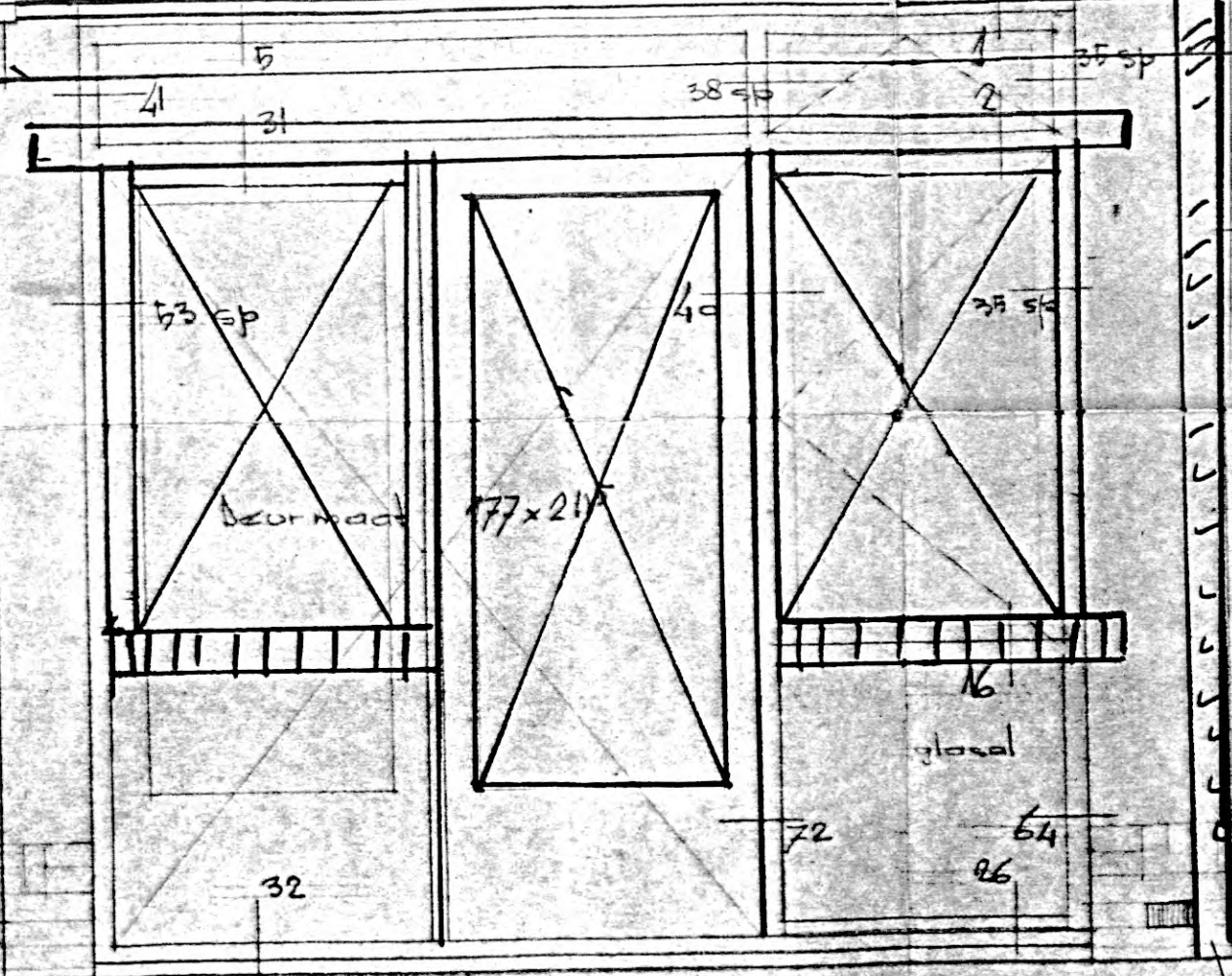

Beheert bij brief van Burgemeester en  
 besult  
 Wethouders van Schinnen dd. 14/4-1927  
 No. 162 A.R.  
 MIJ BEKEND  
 De Gemeente-Sekretaris van Schinnen

*[Handwritten signature]*

350

Alaatskamer

SD

M



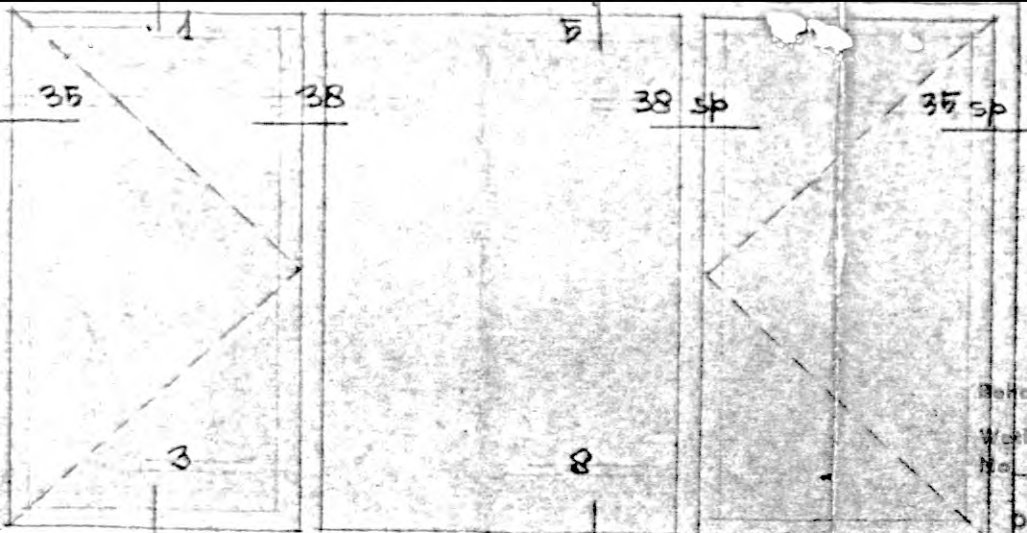

Behoort bij brief van Burgemeester en  
 Weheuders van Schinnen dd 11/11 1879  
 No. 142  
 MIJ BEKEND  
 De Gemeente-Sekretaris van Schinnen

3x LICHTHOEDEL

*[Handwritten signature]*

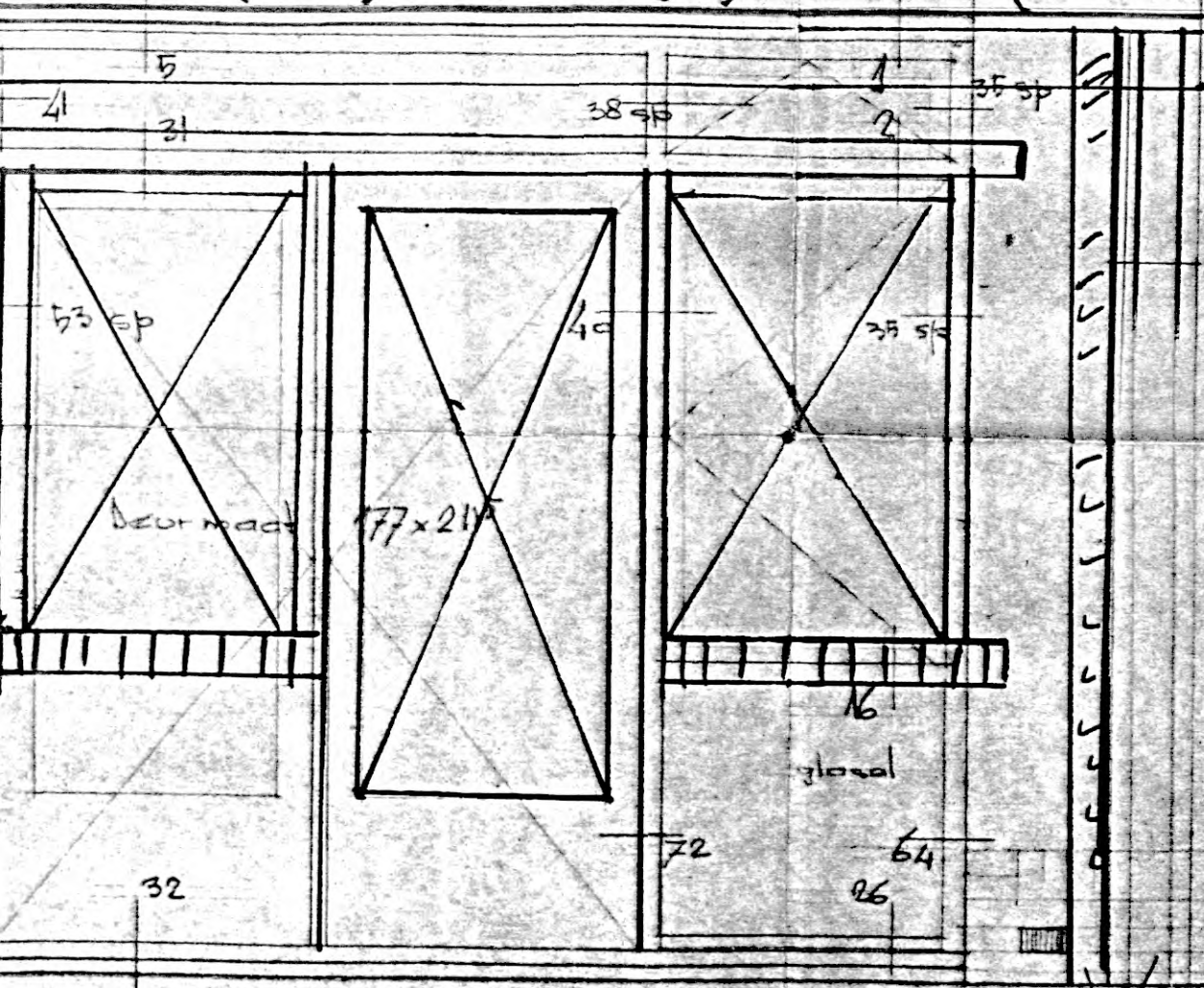

350

11 & 11