



Bodemloket Een initiatief van gemeenten, provincies en het Rijk

Menu

Home > Kaart

Kaart

Achtergrondkaarten

BRT

Luchtfoto

Kadastrale percelen

Bodeminformatie

Beschikbaarheid gegevens

Eigen website beschikbaar

Geen gegevens in bodemloket

Voortgang onderzoek

Gegevens aanwezig - status onbekend

Saneringsactiviteit

Voldoende onderzocht/gesaneerd

Onderzoek uitvoeren

Historie bekend

Bodemkwaliteitskaarten

Mijnteengebieden

Bestuurlijke Grenzen

Zoeken:
Postcode, adres of perceel

Duivenwaardsedijk 7, 3244LG Nieuwe-Tonge

Zoek

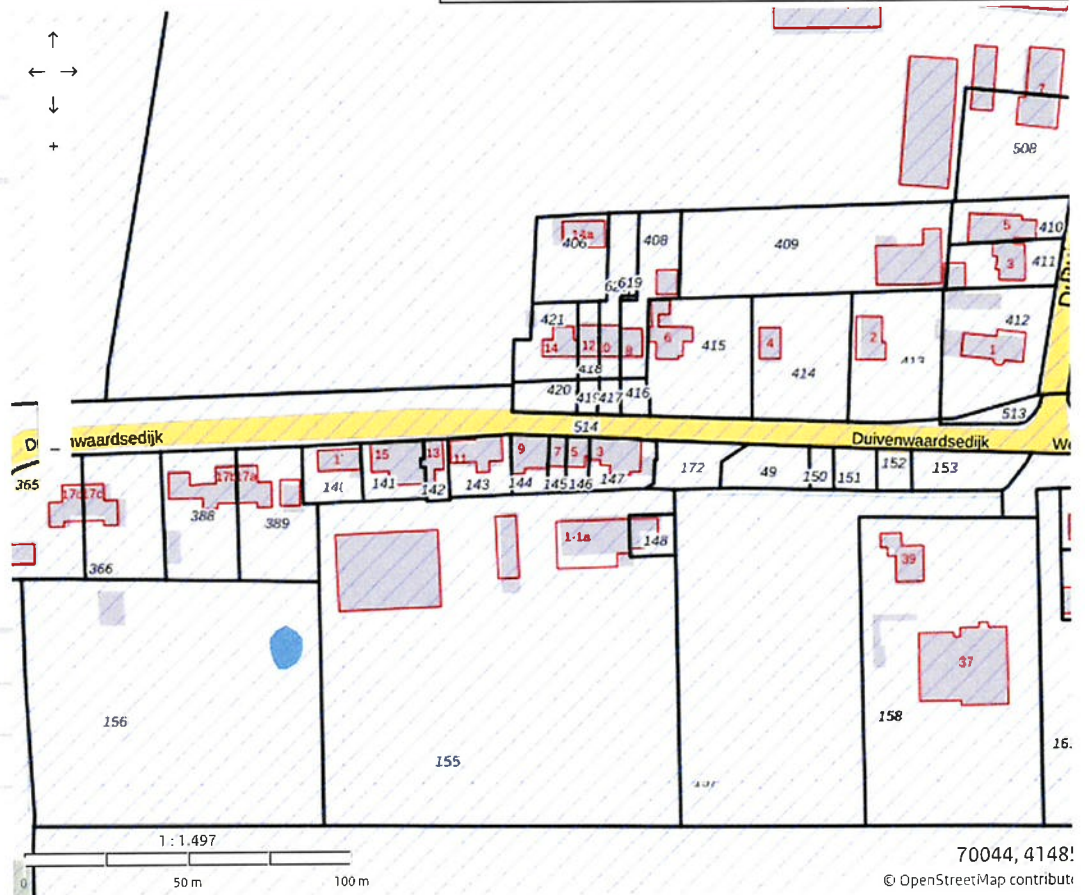

Over bodemloket

Door zowel overheid als bedrijfsleven is de afgelopen jaren veel gedaan om de bodemkwaliteit van uw omgeving in kaart te brengen of te verbeteren. Via het Bodemloket krijgt u inzicht in de bij de overheid bekende gegevens. Ook ziet u waar vroeger (bedrijfs)activiteiten hebben plaatsgevonden die extra aandacht verdienen omdat ze de bodemkwaliteit beïnvloed kunnen hebben.

Over deze site

Contact

Cookies

Disclaimer

Toegankelijkheid

Sitearchief - Rijkswaterstaat